

| | |
|------------------|----------------------|
| İLİ | :TEKİRDAĞ |
| İLÇESİ | :SÜLEYMANPAŞA |
| MAHALLESİ | :HÜRRIYET |
| PARSEL | :1132/12 |

FİHRİST

| |
|--------------------------------------------------|
| 1-Parselasyon Haritası |
| 2-Düzenleme Sınırı Krokisi |
| 3-Kadastral Durum |
| 4-Ada Röleve Krokisi |
| 5-D.O.P Hesabı |
| 6-Kadastro Özet Cetveli |
| 7-Mal Sahipleri Araştırma ve Özet Cetveli |
| 8-Tescile Esas Dağıtım Cetveli |
| 9-Tescil Sayfası |



T.C.
TEKİRDAĞ BÜYÜKŞEHİR BELEDİYE BAŞKANLIĞI
ENCÜMEN KARARI

| | | | |
|------------------|----------------------------------------|--------------|-------------|
| Toplantı No | :4 | Karar No | :321 |
| Karar Dönem | :2025/Ocak | Karar Tarihi | :23/01/2025 |
| Evrak Tarihi | :22/01/2025 | Evrak No | :466707 |
| Talep Eden Birim | :İmar ve Şehircilik Dairesi Başkanlığı | | |
| Konu | :ONAY VERİLMESİ | | |

KARAR

İmar ve Şehircilik Dairesi Başkanlığınca; Süleymanpaşa Belediye Başkanlığının 13.01.2025 tarihli ve E-14370900-754-205719 sayılı yazısıyla, Süleymanpaşa İlçesi, Hürriyet Mahallesi, 1132 ada 12 parseli kapsayan alana ait 3194 Sayılı İmar Kanunu'nun 18 inci maddesi uyarınca yapılan imar uygulama işleminin (parselasyon planı), 5216 sayılı Büyükşehir Belediyesi Kanununun 7/b maddesi kapsamında Büyükşehir Belediye Başkanlığı Encümenince onaylanması talep edildiği belirtilerek, Süleymanpaşa Belediye Başkanlığının 17.12.2024 tarih ve 1345 sayılı encümen kararı ile onaylanan imar uygulamasının, 3194 sayılı İmar Kanununun 18 inci maddesi, 5393 sayılı Belediye Kanunu'nun Encümenin görev ve yetkileri başlığı altındaki 34/i maddesi ve 5216 sayılı Büyükşehir Belediyesi Kanununun 7/b maddesi kapsamında Büyükşehir Belediye Encümeninde görüşülerek karar alınması talep edilmektedir.

Konu Büyükşehir Belediye Encümeninde görüşülmüş olup, Süleymanpaşa İlçesi, Hürriyet Mahallesi, 1132 ada 12 parseli kapsayan alana ait 3194 Sayılı İmar Kanunu'nun 18 inci maddesi uyarınca yapılan, Süleymanpaşa Belediye Başkanlığının 17.12.2024 tarih ve 1345 sayılı encümen kararı ile onaylanan imar uygulamasının (parselasyon planı), 3194 sayılı İmar Kanununun 18 inci maddesi, 5393 sayılı Belediye Kanunu'nun Encümenin görev ve yetkileri başlığı altındaki 34/i maddesi ve 5216 sayılı Büyükşehir Belediyesi Kanununun 7/b maddesi kapsamında aynen onaylanmasının uygunluğuna, gereği için karar örneğinin İmar ve Şehircilik Dairesi Başkanlığına tebliğine karar verildi.

Encümen Başkanı
Hülya PERİN MERİÇ
Genel Sekreter V.

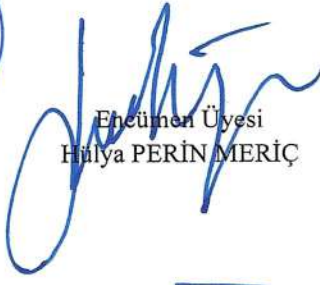
Encümen Üyesi
Erdal ZENGİN

Encümen Üyesi
Hüseyin Vasfi GÜNER

Encümen Üyesi
Oral ÇELİKKOL

Encümen Üyesi
İsa KUNT

Encümen Üyesi
Av. Arzu ÇEBİ TOPÇU
Mali Hizmetler D. Bşk.

Encümen Üyesi
Av. Nevim KAÇAR
Yazı İşleri ve Kar. D. Bşk

Encümen Üyesi
İsmail GÜLSEN
İmar ve Şehircilik D.Bşk.

Encümen Üyesi
Erdin ERAL
Ulaşım Dairesi Başkanı

Encümen Üyesi
Erdin ERAL
Ulaşım Dairesi Başkanı

T.C.
SÜLEYMANPAŞA BELEDİYE BAŞKANLIĞI
ENCÜMEN KARAR FORMU

| | | | |
|-------------------|------------|--------------------------|-------------------------------------------------|
| Encümen Karar No: | 1345 | Karara Esas Olan Evrağın | |
| Karar Tarihi | Gündem No: | Gündem Tarihi | Evrağın Geldiği Yer Tarih/Nosu |
| 17/12/2024 | 92 | 17/12/2024 | PLAN VE PROJE MÜDÜRLÜĞÜ 16/12/2024 201135 |

Konusu :18. MADDE

Üyelerin Adı Soyadı : Volkan NALLAR, Burak Boğaç BAYKAL, Ergün GÜLERYÜZ,, Tuncer AKBULUTLAR, Gamze DEMİR, Ebru UYSAL, Hafize ÇELİK

K A R A R

Tekirdağ İli, Süleymanpaşa İlçesi, Hürriyet Mahallesi sınırları içinde bulunan ve tapuda 1132 ada 12 parseli kapsayan bölgede 04.07.2001 tarih, 92 sayılı BMK ile onaylanan uygulama imar planına uygun olarak 3194 sayılı İmar Kanununun 18. maddesi uyarınca arazi ve arsa düzenlemesi yapılacaktır. Düzenleme sahası içinde kalan parseller imar planında tarımsal amaç dışı kullanım için ayrılan bir bölgede kalmaktadır.

Yapılan imar uygulamasının değerlendirilip 3194 sayılı İmar Kanununun 18. ve 19. maddeleri gereğince 30 günlük askı ilanına çıkarılması konusunun Belediye Encümeninde görüşülerek karar alınması talep edilmektedir.

Konu Belediye Encümeninde görüşülmüş olup, 3194 sayılı İmar Kanununun 18. ve 19. maddeleri gereğince imar uygulamasının değerlendirilip 30 gün süre ile askı ilanına çıkarılmasının uygunluğuna, karar örneğinin gereği için Plan ve Proje Müdürlüğüne tebliğine karar verildi.

Volkan NALLAR
Belediye Başkanı

Burak Boğaç BAYKAL
Üye

Ergün GÜLERYÜZ
Üye

Tuncer AKBULUTLAR
Üye

Gamze DEMİR
Tefiş Kurulu Müdür V.

Ebru UYSAL
Mali Hizmetler Müdür V.

Hafize ÇELİK
Yazı İşleri Müdürü





T.C.
TEKİRDAĞ VALİLİĞİ
Kadastro Müdürlüğü



Sayı : E-73689307-170.99-14392767
Konu : Hürriyet Mahallesi 1132 Ada 12 Parsel
Mülkiyet Raporu hk

06.11.2024

SÜLEYMANPAŞA BELEDİYE BAŞKANLIĞINA
(Plan ve Proje Müdürlüğü)

İlgi : 24.10.2024 tarihli ve E-14370900-754-191183 sayılı yazınız.

İlgi yazıda Hürriyet Mahallesi 1132 ada 12 parsel için talep edilmiştir.
Hazırlanan mülkiyet raporu yazınız ekinde gönderilmiştir.
Bilgilerinize arz ederim.

Namık Kemal ERZURUM
Kadastro Müdürü

Ek: Mülkiyet Raporu (3 Sayfa)

E. Baidırmalı
08.11.2024

| SÜLEYMANPAŞA BELEDİYE BAŞKANLIĞI | |
|-------------------------------------|-------------------------------------|
| Tarih | 08.11.24. |
| Yazı No | 56680 |
| İşin Adı | Plan Projesi d. Mülkiyet Raporu. |
| İşin Durumu | |
| İşin Yapıldığı Yer | |
| İşin Yapıldığı Zaman | |
| İşin Yapıldığı Kişi | |
| İşin Yapıldığı Kurum | |
| İşin Yapıldığı Yıl | |
| İşin Yapıldığı Ay | |
| İşin Yapıldığı Gün | |
| İşin Yapıldığı Saat | |
| İşin Yapıldığı Yıl | |
| İşin Yapıldığı Ay | |
| İşin Yapıldığı Gün | |
| İşin Yapıldığı Saat | |

Bu belge, güvenli elektronik imza ile imzalanmıştır.

Doğrulama Kodu: 7CC1A7D9-1D4C-440F-A767-B202311AB05B

Doğrulama Adresi: <https://www.turkiye.gov.tr/tapu-ebys>

Hürriyet Mahallesi Müjgan Kalelioğlu Sok. No:18 Süleymanpaşa/TEKİRDAĞ
Tel: 0282 280 11 18 Faks: 0282 261 20 34
tekirdag-km@tkgm.gov.tr / www.tkgm.gov.tr
KEP Adresi : tekirdagkm@tkgm.hs01.kep.tr

Bilgi için: Okan TIRAK
Mühendis



HÜRRİYET MAHALLESİ 1132 ADA 12 PARSEL DÜZENLEME SAHASI
MÜLKİYET RAPORU

Süleymanpaşa Belediyesinin 24/10/2024 tarihli ve 191183 sayılı mülkiyet raporu talebi yazısı ve eklerine göre bu rapor hazırlanmıştır. Buna göre;

1- Düzenleme/uygulama sınırı krokisi ve koordinatlarına göre belirlenen parseller ile kamulaştırma sahasına ilişkin bildirilen parseller; tapu sicili kayıtlarından, fen klasöründen, e-imzalı MEGSİS verilerinden ve paftasından karşılaştırılıp eşleştirilmiştir. Düzenleme/ uygulama sınırında, tapulama/kadastro çalışmasında tespit ve tescil dışı bırakılmış yerlerden niteliğini kaybeden dereler dahil (tescil harici alanlar) uygulamaya tabi tutulacak taşınmazlar uygulama dosyasının kontrolünde mevzuatınca değerlendirilecektir.

2- Parsellerin üretim şekli, tescil kayıtlarından incelenerek EK-22 cetvelde düzenlenmiştir.

3- Düzenleme/ uygulama sınırının, düzenleme dışı parsellerle kenarlaşma durumu ile kısmen ve tamamen düzenlemeye giren parseller EK-22 cetvelde düzenlenmiştir.

4- Düzenleme/ uygulama sahasında bu raporla tespit edilen parseller ile kamulaştırma sahasına ilişkin bildirilen parsellerin tescilli yüzölçümleri, koordinatlarından hesaplanan yüzölçümleri, fark ve tecviz (yanılma sınırı) miktarları Ek-22 cetvelde düzenlenmiştir.

5- Ek-22 cetveldeki yüz ölçüm hesaplarına göre, düzenleme sahasında yanılma sınırları dışında düzeltmeye konu parseller, Kadastro Müdürlüğünce veya imar/toplulaştırma uygulamasıyla düzeltileceği belirtilmek suretiyle Ek-22 cetvelde açıklanmış olup Kadastro Müdürlüğünce düzeltilecek parsellerin düzeltme işlemine ivedilikle başlanacak ve düzeltilmiş yüz ölçüm ve koordinat değerlerine ilişkin ayrıca bilgi verilecektir.

6- Uygulamaya tabi parsellerin (toplulaştırma, kamulaştırma hariç), tescil kayıtlarına göre 2981sayılı Kanunun10/b-c maddesinde veya imar mevzuatınca ifraz, tevhit, terk yoluyla düzenleme ortaklık payına konu alanlara terk edilen ya da bağışlanan alanlar yönüyle veya dağıtım tabi tutulmak suretiyle (18.madde uygulaması gibi) yapılmış uygulamalarında terk oranı, düzenleme ortaklık payı oranı ve miktarları EK-22 cetvelde düzenlenmiştir.

Terk işlemi yapılmış parselin, yüz ölçüm düzeltmesi yapılmış olanlarında terk miktarı korunmuş, düzeltilmiş yüz ölçüm terkten sonra kalan miktar olarak değerlendirilmiştir. Dağıtımla tescilli parselde DOP oranı ve miktarı, varsa evveliyatında bu kapsamda yapılan DOP oranı ve kesinti miktarını da açıklayacak şekilde tescil belgelerinden yazılmıştır. Buna göre; A: Terkten sonra kalan veya yüzölçümü düzeltilmiş parsel, B: Terk miktarı olmak üzere Terk Oranı: $B/(A+B)$ olarak belirlenmiştir.

7- İmar/toplulaştırma uygulamasında gerektiğinde, koordinat dönüşüm parametresi kadastro müdürlüğünden temin edilecektir. Tescile konu harita, BÖHHBÜ Yönetmeliğine göre üretilir.

8- Bu rapor konusu parseller ve koordinatları, mülkiyet haritaları ile gerekli olan diğer tapu ve kadastro bilgi ve belgeleri, Tapu ve Kadastro Verilerinin Paylaşımı Hakkında Yönetmelik hükümlerince temin edilir.

| | DÜZENLEYENLER | | ONAY Kadastro Müdürü |
|------------|-------------------------------------------------------------------------------------|--------------------------------------------------------------------------------------|---------------------------------------------------------------------------------------|
| | Kadastro Teknisyeni/ Tekniker/Kontrol Memuru | Mühendis/Kontrol Mühendisi | |
| Adı Soyadı | Muzaffer AYGÜN Tekniker | Okan TIRAK Kontrol Mühendisi | Ömer KOLCU Kadastro Müdür Yardımcısı |
| Tarih | | 01 Kasım 2024 | |
| |  |  |  |

| MÜLKİYET RAPORU ÇETVELİ | | | | | | | | | | | | EK-22 | | | | | | |
|-------------------------|----------|--------------|-------|--------------------------------------------|----------------------------------------|------------------------|--------------------------|-------------------|----------------------|------------------|-----------------------------------------|--------------------------------|--------------------------|----------|--------------------------|----------|-------------------|--------------------------|
| Sıra | Mahalle | Ada / Parsel | Cinsi | Tapuda kayıtlı Yüzölçümü (m ²) | Hesaplanan Yüzölçümü (m ²) | Fark (m ²) | Yanılma Sınırı / Aralığı | | | | Mülkiyet Raporuna İlişkin İşlem Kapsamı | Daha Önceden Yapılan Terkiler* | | | | AÇIKLAMA | | |
| | | | | | | | Geçici / İyileştirilmiş | İç Yanılma Sınırı | Kesin Yanılma Sınırı | İçinde / Dışında | | 2981/10b Oran (%) | Miktar (m ²) | Oran (%) | Miktar (m ²) | | 2981/10b Oran (%) | Miktar (m ²) |
| 1 | Hürriyet | 1132/12 | Arsa | 15631.00 | 15630.95 | 0.05 | | | 56.69 | | İmar | T | | | 0.0384792 | 619.98 | | |
| 2 | | | | | | | | | | | | | | | | | | |
| 3 | | | | | | | | | | | | | | | | | | |
| 4 | | | | | | | | | | | | | | | | | | |
| 5 | | | | | | | | | | | | | | | | | | |
| 6 | | | | | | | | | | | | | | | | | | |
| 7 | | | | | | | | | | | | | | | | | | |
| 8 | | | | | | | | | | | | | | | | | | |
| 9 | | | | | | | | | | | | | | | | | | |
| 10 | | | | | | | | | | | | | | | | | | |
| 11 | | | | | | | | | | | | | | | | | | |
| 12 | | | | | | | | | | | | | | | | | | |

Düzenleyenler:
Uygulayıcı İdare/Yüklenici

Adı Soyadı :
Tarih :
İmza :

Enis Hasan BAĞIRMALI
Süleymanpaşa Belediyesi
Harita Mühendisi

*Uygulayıcı İdarece /Yüklenici tarafından hazırlanacak kısımlar

Kontrol Edenler:
Kadastro Müdürlüğü

Muzaffer AYGÜN
Tekniker

Okdan YIRAK
Kontrol Mühendisi
01 Kasım 2024

MÜLKİYET HARİTASI

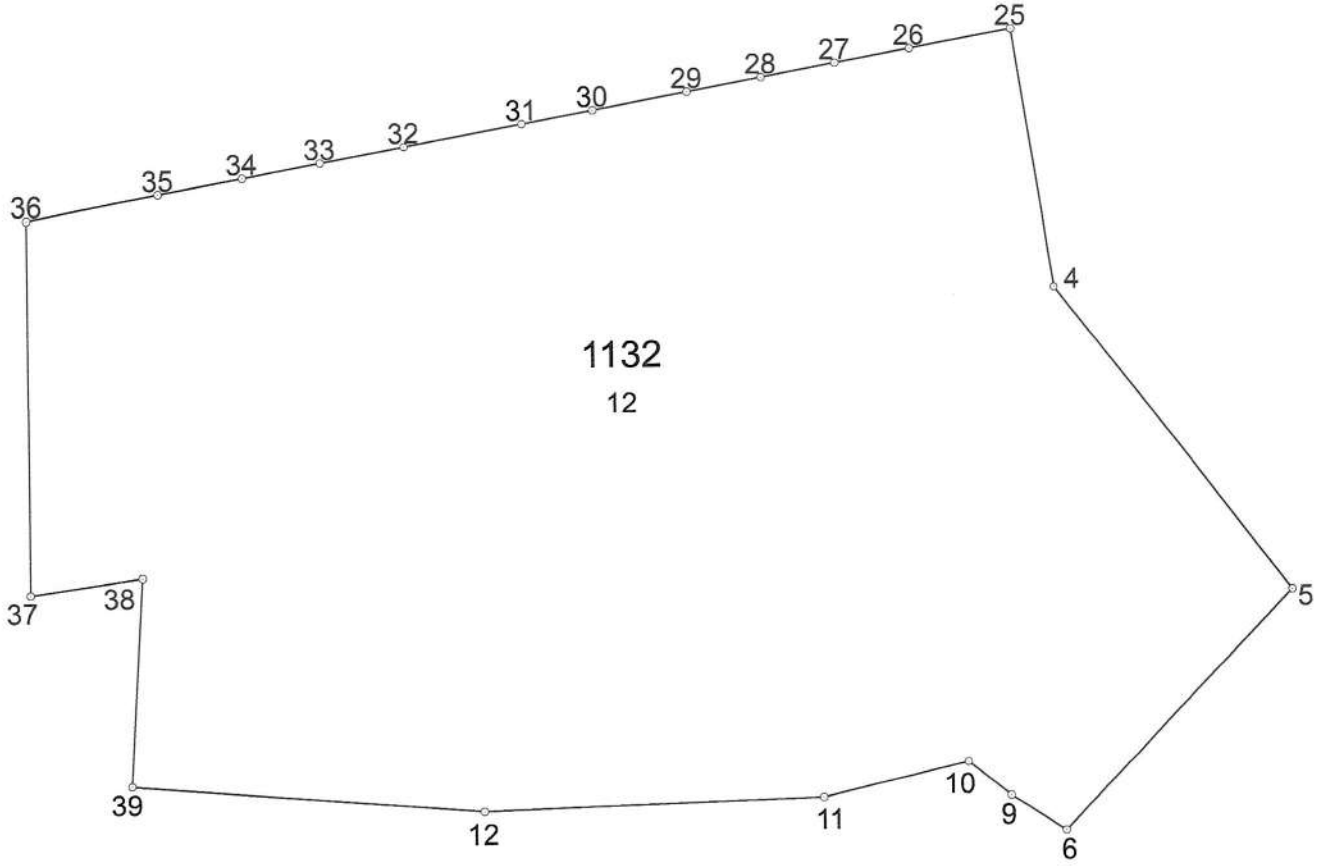

| DÖNÜŞÜM ORTAK NOKTALARI | | | | | | |
|-------------------------|----------|----------|----------------|------------|-----------|---|
| NOKTANO | I.SİSTEM | | <KOORDİNATLAR> | | II.SİSTEM | |
| | Y | X | Y | X | Y | X |
| N.2 | 27611.19 | 31969.28 | 540044.59 | 4542510.25 | | |
| N.8 | 26760.67 | 22696.07 | 539251.11 | 4533230.86 | | |
| N.9 | 26887.40 | 25958.12 | 539357.80 | 4536494.03 | | |
| N.19-64 | 28010.92 | 24027.36 | 540493.29 | 4534569.94 | | |
| N.33 | 31704.73 | 29240.50 | 544155.37 | 4539806.53 | | |
| N.34 | 31661.06 | 30269.60 | 544105.34 | 4540835.47 | | |
| N.15 | 34527.87 | 29977.39 | 546974.34 | 4540560.95 | | |
| N.16 | 33511.81 | 31507.99 | 545948.70 | 4542085.41 | | |
| K.85 | 26355.55 | 29298.07 | 538805.35 | 4539831.16 | | |
| N.4 | 36630.70 | 31915.34 | 549065.38 | 4542512.13 | | |
| N.111 | 30295.55 | 28988.52 | 542747.54 | 4539545.81 | | |
| N.31 | 32334.89 | 28335.49 | 544791.28 | 4538905.29 | | |
| N.35 | 32329.59 | 30557.63 | 544772.19 | 4541127.64 | | |
| N.51 | 30734.36 | 27676.28 | 543194.65 | 4538236.28 | | |
| N.54 | 30200.82 | 27538.83 | 542661.92 | 4538095.39 | | |
| N.57 | 31470.99 | 28008.90 | 543929.14 | 4538573.34 | | |
| N.366 | 30702.67 | 28176.03 | 543159.73 | 4538735.74 | | |
| N.61 | 30696.22 | 28641.95 | 543150.40 | 4539201.70 | | |
| N.10 | 25259.41 | 24301.33 | 537739.82 | 4534827.00 | | |

ÖLÇEK KATSAYISI = 1.000131416
DÖNÜKLÜK = -0.392918056
ORTALAMA HATA = 0.055610127

| Dönüşüm Ortak Noktaları | | | | | | |
|-------------------------|-----------|----------|----------------|------------|----------|---|
| Nokta no | Dönüşecek | | <koordinatlar> | | Dönüşmüş | |
| | Y | X | Y | X | Y | X |
| 4 | 34524.40 | 28048.50 | 546982.74 | 4538631.80 | | |
| 5 | 34558.67 | 28003.53 | 547017.29 | 4538587.04 | | |
| 6 | 34525.50 | 27968.50 | 546984.33 | 4538551.80 | | |
| 9 | 34517.50 | 27973.70 | 546976.30 | 4538556.95 | | |
| 10 | 34511.30 | 27978.70 | 546970.07 | 4538561.91 | | |
| 11 | 34490.16 | 27973.63 | 546948.95 | 4538556.71 | | |
| 12 | 34440.64 | 27972.03 | 546899.44 | 4538554.81 | | |
| 25 | 34518.55 | 28085.55 | 546976.66 | 4538668.82 | | |
| 26 | 34503.71 | 28082.88 | 546961.83 | 4538666.06 | | |
| 27 | 34492.88 | 28080.93 | 546951.01 | 4538664.04 | | |
| 28 | 34482.06 | 28078.99 | 546940.20 | 4538662.03 | | |
| 29 | 34471.23 | 28077.04 | 546929.38 | 4538660.02 | | |
| 30 | 34457.45 | 28074.55 | 546915.62 | 4538657.45 | | |
| 31 | 34447.12 | 28072.70 | 546905.30 | 4538655.53 | | |
| 32 | 34429.89 | 28069.60 | 546898.09 | 4538652.32 | | |
| 33 | 34417.59 | 28067.39 | 546875.80 | 4538650.04 | | |
| 34 | 34406.27 | 28065.35 | 546864.49 | 4538647.93 | | |
| 35 | 34393.97 | 28063.14 | 546852.20 | 4538645.64 | | |
| 36 | 34374.78 | 28059.69 | 546833.03 | 4538642.07 | | |
| 37 | 34374.81 | 28004.59 | 546833.40 | 4538586.96 | | |
| 38 | 34391.17 | 28006.98 | 546849.75 | 4538589.46 | | |
| 39 | 34389.37 | 27976.26 | 546848.14 | 4538558.72 | | |

| ORTAK NOKTALARIN DÖNÜŞÜM SONRASI KOORDİNATLARI | | | | | | |
|------------------------------------------------|-----------|------------|----------------|-------|---------|--|
| NOKTANO | II.SİSTEM | | <KOORDİNATLAR> | | HATALAR | |
| | Y | X | Vy | Vx | | |
| N.2 | 540044.55 | 4542510.35 | -0.04 | 0.10 | | |
| N.8 | 539251.17 | 4533230.85 | 0.05 | -0.01 | | |
| N.9 | 539357.78 | 4536494.04 | -0.02 | 0.01 | | |
| N.19-64 | 540493.35 | 4534570.00 | 0.05 | 0.06 | | |
| N.33 | 544155.39 | 4539806.53 | 0.02 | -0.00 | | |
| N.34 | 544105.37 | 4540835.48 | 0.03 | 0.00 | | |
| N.15 | 546974.30 | 4540560.93 | -0.04 | -0.02 | | |
| N.16 | 545948.68 | 4542085.43 | -0.02 | 0.03 | | |
| K.85 | 538805.25 | 4539831.09 | -0.10 | -0.07 | | |
| N.4 | 549065.40 | 4542512.08 | 0.02 | -0.06 | | |
| N.111 | 542747.61 | 4539545.83 | 0.06 | 0.02 | | |
| N.31 | 544791.21 | 4538905.31 | -0.07 | 0.01 | | |
| N.35 | 544772.19 | 4541127.66 | 0.01 | 0.02 | | |
| N.61 | 543194.67 | 4539201.70 | -0.08 | -0.13 | | |
| N.54 | 542661.82 | 4538095.39 | -0.10 | -0.01 | | |
| N.57 | 543929.23 | 4538573.35 | 0.09 | 0.01 | | |
| N.366 | 543159.79 | 4538735.76 | 0.06 | 0.02 | | |
| N.61 | 543150.46 | 4539201.69 | 0.06 | -0.01 | | |
| N.10 | 537739.84 | 4534827.02 | 0.01 | 0.03 | | |

Muzaffer AYĞÜN
Tekniker

01.11.2024

Okan TIRAK
Kontrol Mühendisi

01 Kasım 2024

TEKİRDAĞ SÜLEYMANPAŞA İLÇESİ HÜRRİYET MAHALLESİ 1132 ADA 12 PARSELE İLİŞKİN PARSELASYON PLANI AÇIKLAMA RAPORU

Rapora konu imar uygulaması; başlıkta bahsedilen parsellerde (Toplam 15631,00 m²'lik alan) 3194 sayılı İmar Kanunu'nun 18. Maddesi uygulaması yapılarak tapuya tescil edilmesi işleminden oluşmaktadır.

Parselasyon planı işleminin temel gerekçesi; uygulama neticesinde elde edilecek olan imar yollarına ek olarak bir adet Parkın kamu eline geçmesini sağlamaktır. Böylece belediyelerin kamulaştırma yükünden kurtulması hedeflenmiştir.

İmar uygulaması 1 adet imar parseli bazında yapılmaktadır ve 1 adet imar adasını kısmen kapsamaktadır.

Uygulama alanındaki mülkiyet durumu

Uygulama alanında 1 adet imar parseli olmak üzere toplam 1 adet parsel bulunmaktadır ve bu parsel özel şahıs mülkiyetinde bulunmaktadır. Bu imar parselinden ilk defa düzenleme ortaklık payı adı altında kesinti yapılmıştır.

Onaylı imar planı

İmar uygulamasının yasal dayanağını oluşturan Tekirdağ 1/1000 Ölçekli Merkez Koruma İmar Planı, Tekirdağ Belediyesi tarafından 04.07.2001 tarihinde onanmıştır.

Onay Tarihi: 04.07.2001

Belediye Meclisi Karar No: 92



Uygulamaya giren parsellerin listesi:

| Mahalle | Ada/Parsel | Yüzölçümü(m ²) | Eski Dopo | Uygulamaya giren (m ²) |
|----------|------------|----------------------------|-----------|------------------------------------|
| Hürriyet | 1132/12 | 15631,00 | 0.0000000 | 15631,00 |

Düzenleme Ortaklık Payı Oranı (DOPO)

Uygulamanın düzenleme ortaklık payı oranı = %0,0767865

Uygulamaya giren toplam kadastro parseli alanı = 15631,00m²

Toplam düzenlemeye giren alan (Dop alınan) = 15631,00 m²

Toplam imara tahsis edilen alan (Toplam imar adaları alanı) = 14430,75 m²

Dağıtım

Dağıtım işlemi 31047 sayılı Arazi ve Arsa Düzenlemeleri Hakkında Yönetmelik'in 17. Maddesindeki hükümlere uygun olarak yapılmıştır. Dağıtım sonucu şahıs mülkiyetinde 1 adet imar parseli oluşmuştur.

PARSELASYON HARİTASI

| | |
|---------|--------------|
| İL | TEKİRDAĞ |
| İLÇE | SÜLEYMANPAŞA |
| MAHALLE | HÜRRIYET |

4538682

546758

4538683

546858

4538683

546958

K



1 / 1 000

DATUM : ITRF-96

1152

1132
42
15

1133

1134

1114

1127

16
PARK

TR
17

TERK1

TERK3

TERK2

14

13

Ulaş ÇALÇALI
Harita Şube Müdürü

Ayça TEMEL ACAR
Harita Mühendisi

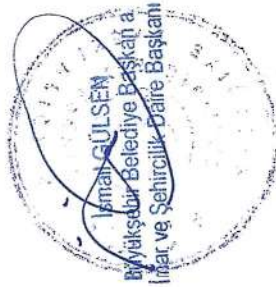

Enis HASATI BANDIRMALI
Süleymanpaşa Belediyesi
Harita Mühendisi

— YENİ OLUŞAN İMAR PARSEL SINIRI

- - - DÜZENLEMESİNE TABİ PARSEL SINIRI

○ DÜZENLEME SINIRI

4538582

546759

PARSELASYON HARİTASI

| | |
|---------|--------------|
| İL | TEKİRDAĞ |
| İLÇE | SÜLEYMANPAŞA |
| MAHALLE | HÜRRİYET |

4538682 — 546758

4538683 — 546858

4538683 — 546958

K

1 / 1 000
DATUM : ITRF-96

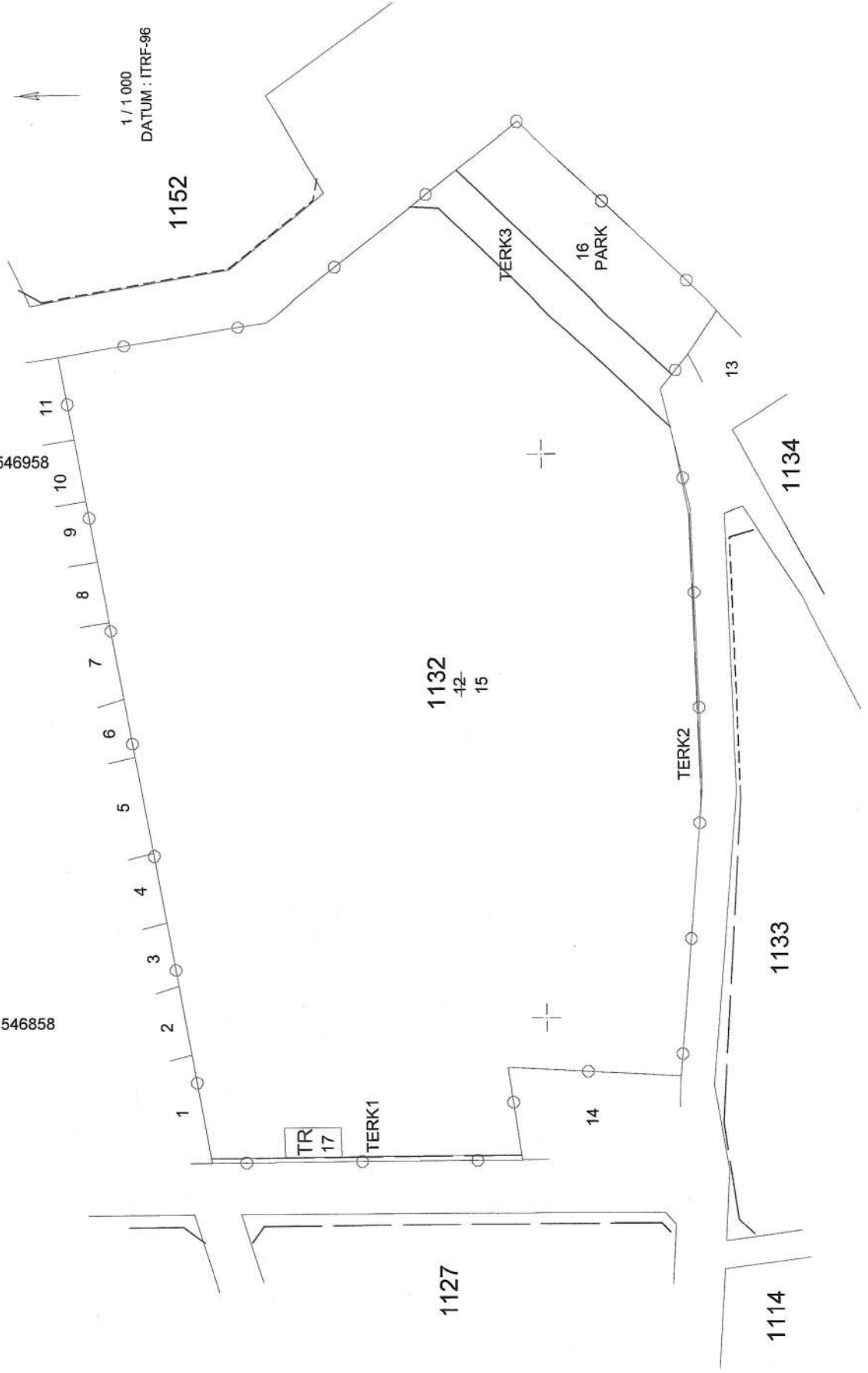

| | |
|---------|--------------|
| İL | TEKİRDAĞ |
| İLÇE | SÜLEYMANPAŞA |
| MAHALLE | HÜRRİYET |

DÜZENLEME SINIRI KROKİSİ

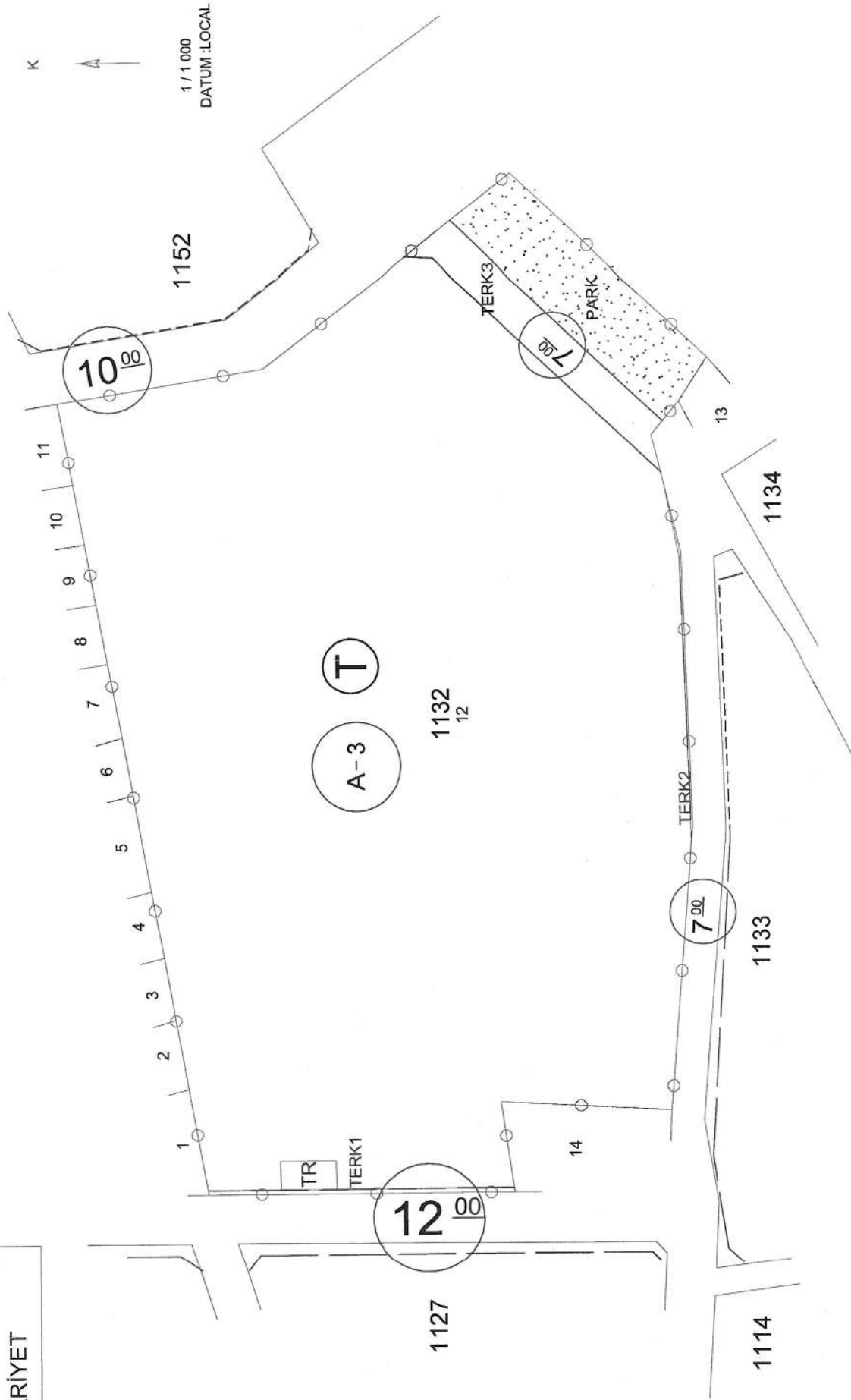

— IMAR ADA SINIRI

- - - DÜZENLEMESYE TABİ PARSEL SINIRI

○ DÜZENLEME SINIRI

KADASTRAL DURUM

| | |
|---------|--------------|
| İL | TEKİRDAĞ |
| İLÇE | SÜLEYMANPAŞA |
| MAHALLE | HÜRRIYET |

1 / 1 000

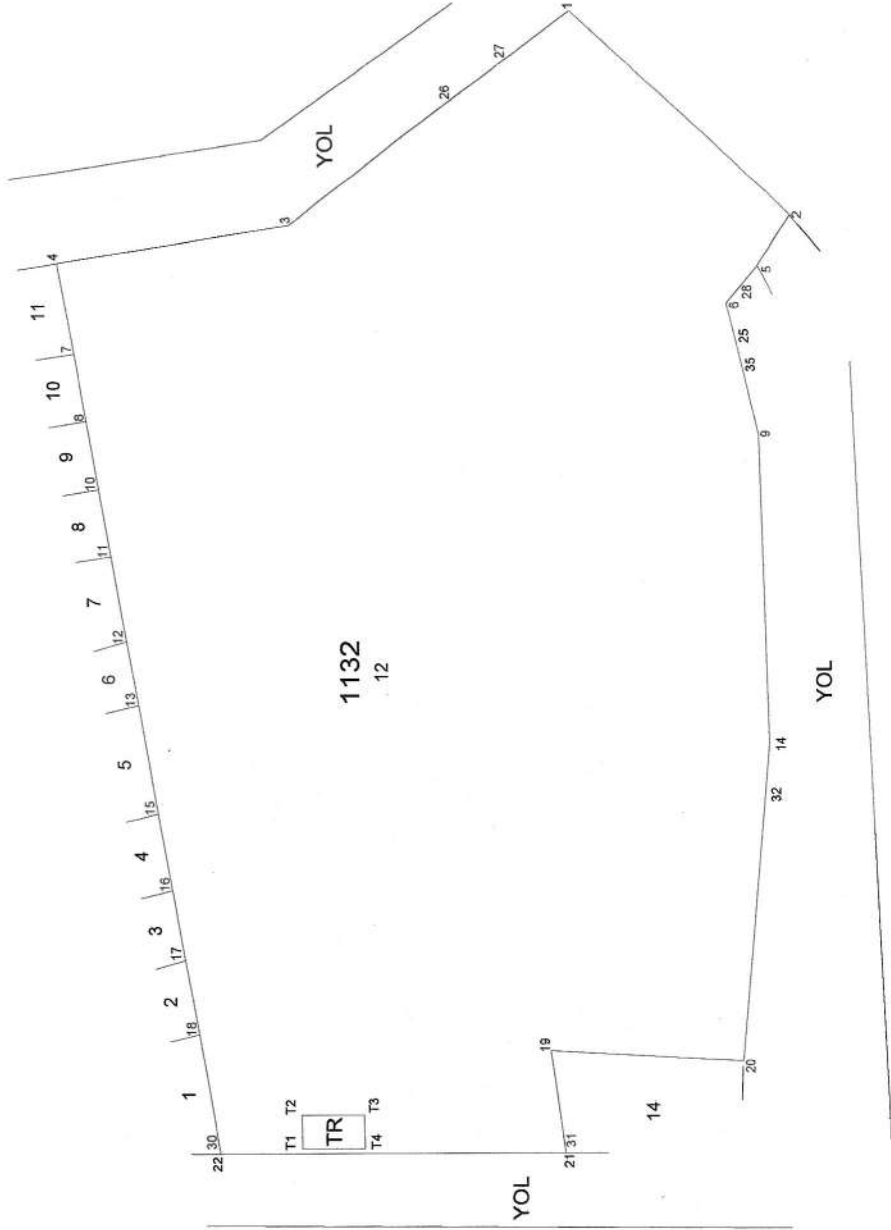

| NOKTANO | DÖNÜŞÜM | | ORTAK | | NOKTALARI | |
|---------|-----------|----------|----------------|------------|------------|---|
| | I. SİSTEM | | <KOORDİNATLAR> | | II. SİSTEM | |
| | Y | X | Y | X | Y | X |
| N.2 | 27611.19 | 31869.29 | 540044.59 | 4542510.25 | | |
| N.8 | 26760.67 | 22696.07 | 539251.11 | 4533230.86 | | |
| N.9 | 26887.40 | 25658.12 | 539357.78 | 4534494.03 | | |
| N.19-64 | 28010.32 | 24027.36 | 540493.35 | 4534570.00 | | |
| N.33 | 31704.73 | 29240.50 | 544155.37 | 4540835.48 | | |
| N.34 | 31661.07 | 30269.60 | 544105.37 | 4540835.48 | | |
| N.15 | 34527.87 | 39877.99 | 548874.30 | 4540560.93 | | |
| N.16 | 34527.87 | 39877.99 | 548874.30 | 4540560.93 | | |
| K.65 | 29355.55 | 32077.99 | 538805.35 | 4538805.35 | | |
| N.4 | 36630.70 | 31915.34 | 542747.54 | 4542512.13 | | |
| N.11 | 30295.55 | 28988.52 | 542747.54 | 4539545.81 | | |
| N.31 | 32334.89 | 28335.49 | 544791.29 | 4539895.29 | | |
| N.35 | 32329.59 | 30537.63 | 544772.19 | 4541127.84 | | |
| N.51 | 30734.36 | 27676.28 | 543194.65 | 4538236.28 | | |
| N.54 | 30200.82 | 27538.83 | 542861.82 | 4538095.39 | | |
| N.57 | 31470.99 | 28008.90 | 543158.79 | 4538735.76 | | |
| N.366 | 30702.97 | 28176.03 | 543158.79 | 4538735.76 | | |
| N.81 | 29611.22 | 24601.33 | 537736.84 | 4534827.02 | | |
| N.10 | 29299.41 | 24601.33 | 537736.84 | 4534827.02 | | |

ÖLÇEKTAZMİNİ = 1.000/131416
DÖNÜŞÜM = -0.3922818056
ORTALAMATA = 0.055610127

| NOKTANO | II. SİSTEM | | <KOORDİNATLAR> | | HATALAR |
|---------|------------|------------|----------------|-------|---------|
| | Y | X | Yy | Vx | |
| N.2 | 540044.55 | 4542510.35 | -0.04 | 0.10 | |
| N.8 | 539251.17 | 4533230.85 | 0.05 | -0.01 | |
| N.9 | 539357.78 | 4534494.04 | -0.02 | 0.01 | |
| N.19-64 | 540493.35 | 4534570.00 | 0.05 | 0.06 | |
| N.33 | 544155.37 | 4540835.48 | 0.02 | -0.00 | |
| N.34 | 544105.37 | 4540835.48 | 0.03 | 0.00 | |
| N.15 | 548874.30 | 4540560.93 | -0.04 | -0.02 | |
| N.16 | 548874.30 | 4540560.93 | -0.04 | -0.02 | |
| K.65 | 538805.35 | 4538805.35 | -0.10 | -0.07 | |
| N.4 | 542747.54 | 4542512.08 | 0.02 | -0.06 | |
| N.11 | 544791.29 | 4539895.31 | 0.06 | 0.02 | |
| N.31 | 544791.29 | 4539895.31 | -0.07 | 0.01 | |
| N.35 | 543194.65 | 4538236.15 | 0.01 | 0.02 | |
| N.51 | 542861.82 | 4538095.39 | -0.08 | -0.13 | |
| N.54 | 543158.79 | 4538735.35 | -0.10 | -0.01 | |
| N.57 | 543158.79 | 4538735.35 | 0.08 | 0.01 | |
| N.366 | 543158.79 | 4538735.76 | 0.06 | 0.02 | |
| N.81 | 537736.84 | 4534827.02 | 0.06 | -0.01 | |
| N.10 | 537736.84 | 4534827.02 | 0.01 | 0.03 | |

A= 1.000/1237 C= -0.00617271 CY= 512627.59
B= 0.00617271 D= 1.000/11237 CX= 4510387.04

| Nokta no | Dönüşüm | | <Koordinatlar> | | Dönüşüm |
|----------|----------|----------|----------------|------------|---------|
| | Y | X | Y | X | |
| 1 | 34558.87 | 28003.63 | 547017.29 | 4538587.04 | |
| 2 | 34524.50 | 27968.50 | 546984.33 | 4538551.80 | |
| 3 | 34524.50 | 28048.50 | 546982.74 | 4538631.80 | |
| 4 | 34518.55 | 28085.55 | 546976.66 | 4538668.82 | |
| 5 | 34517.50 | 27973.70 | 546976.30 | 4538556.95 | |
| 6 | 34511.30 | 27978.70 | 546970.91 | 4538561.91 | |
| 7 | 34503.71 | 28082.88 | 546961.83 | 4538666.06 | |
| 8 | 34490.16 | 28090.93 | 546951.01 | 4538664.04 | |
| 9 | 34482.06 | 28078.99 | 546940.38 | 4538556.71 | |
| 10 | 34471.23 | 28074.58 | 546930.38 | 4538560.02 | |
| 11 | 34471.23 | 28074.58 | 546930.38 | 4538567.45 | |
| 12 | 34440.84 | 28072.03 | 546905.30 | 4538555.53 | |
| 13 | 34440.84 | 27972.03 | 546899.44 | 4538554.81 | |
| 14 | 34429.89 | 28069.60 | 546888.09 | 4538652.32 | |
| 15 | 34417.59 | 28067.39 | 546875.80 | 4538650.04 | |
| 16 | 34406.27 | 28065.35 | 546864.49 | 4538647.93 | |
| 17 | 34393.97 | 28063.14 | 546852.20 | 4538645.64 | |
| 18 | 34391.17 | 28060.98 | 546849.75 | 4538643.44 | |
| 19 | 34388.37 | 27976.26 | 546848.14 | 4538638.66 | |
| 20 | 34374.51 | 28004.69 | 546836.03 | 4538644.07 | |
| 21 | 34359.69 | 27927.09 | 546833.39 | 4538642.26 | |
| 22 | 34354.60 | 28022.64 | 547002.60 | 4538660.06 | |
| 23 | 34354.60 | 28022.64 | 547008.93 | 4538667.86 | |
| 24 | 34353.88 | 28014.40 | 546997.66 | 4538659.85 | |
| 25 | 34343.17 | 28004.71 | 546983.84 | 4538642.22 | |
| 26 | 34337.59 | 27976.48 | 546982.97 | 4538645.30 | |
| 27 | 34330.85 | 28046.53 | 546960.84 | 4538638.93 | |
| 28 | 34325.05 | 28036.79 | 546958.20 | 4538639.20 | |
| 29 | 34315.88 | 28036.79 | 546958.20 | 4538638.24 | |
| 30 | 34315.88 | 28036.63 | 546958.20 | 4538619.01 | |

1132 ADA RÖLEVE KROKİSİ

| İL | TEKİRDAĞ | |
|-----------------------|--------------|------------|
| İLÇE | SÜLEYMANPAŞA | |
| MAHALLE | HÜRRIYET | |
| KOORDİNE ÖZET (LOKAL) | | |
| NoktaNo | Y | X |
| 1 | 547017.29 | 4538587.04 |
| 2 | 546984.33 | 4538551.80 |
| 3 | 546982.74 | 4538631.80 |
| 4 | 546976.66 | 4538668.82 |
| 5 | 546976.30 | 4538556.95 |
| 7 | 546961.83 | 4538666.06 |
| 8 | 546951.01 | 4538664.04 |
| 10 | 546940.20 | 4538662.03 |
| 11 | 546929.38 | 4538660.02 |
| 12 | 546915.62 | 4538657.45 |
| 13 | 546905.30 | 4538655.53 |
| 15 | 546888.09 | 4538652.32 |
| 16 | 546875.80 | 4538650.04 |
| 17 | 546864.49 | 4538647.93 |
| 18 | 546852.20 | 4538645.64 |
| 19 | 546849.75 | 4538589.46 |
| 20 | 546848.14 | 4538558.72 |
| 25 | 546963.38 | 4538560.26 |
| 26 | 547002.60 | 4538606.06 |
| 27 | 547008.93 | 4538597.86 |
| 28 | 546972.66 | 4538559.85 |
| 29 | 547002.34 | 4538601.09 |
| 30 | 546833.84 | 4538642.22 |
| 31 | 546834.21 | 4538587.09 |
| 32 | 546892.97 | 4538555.30 |
| 33 | 546897.52 | 4538555.05 |
| 34 | 546947.96 | 4538556.97 |
| 35 | 546960.83 | 4538559.64 |
| T1 | 546833.93 | 4538629.01 |
| T2 | 546839.17 | 4538629.20 |
| T3 | 546839.24 | 4538619.20 |
| T4 | 546833.99 | 4538619.01 |

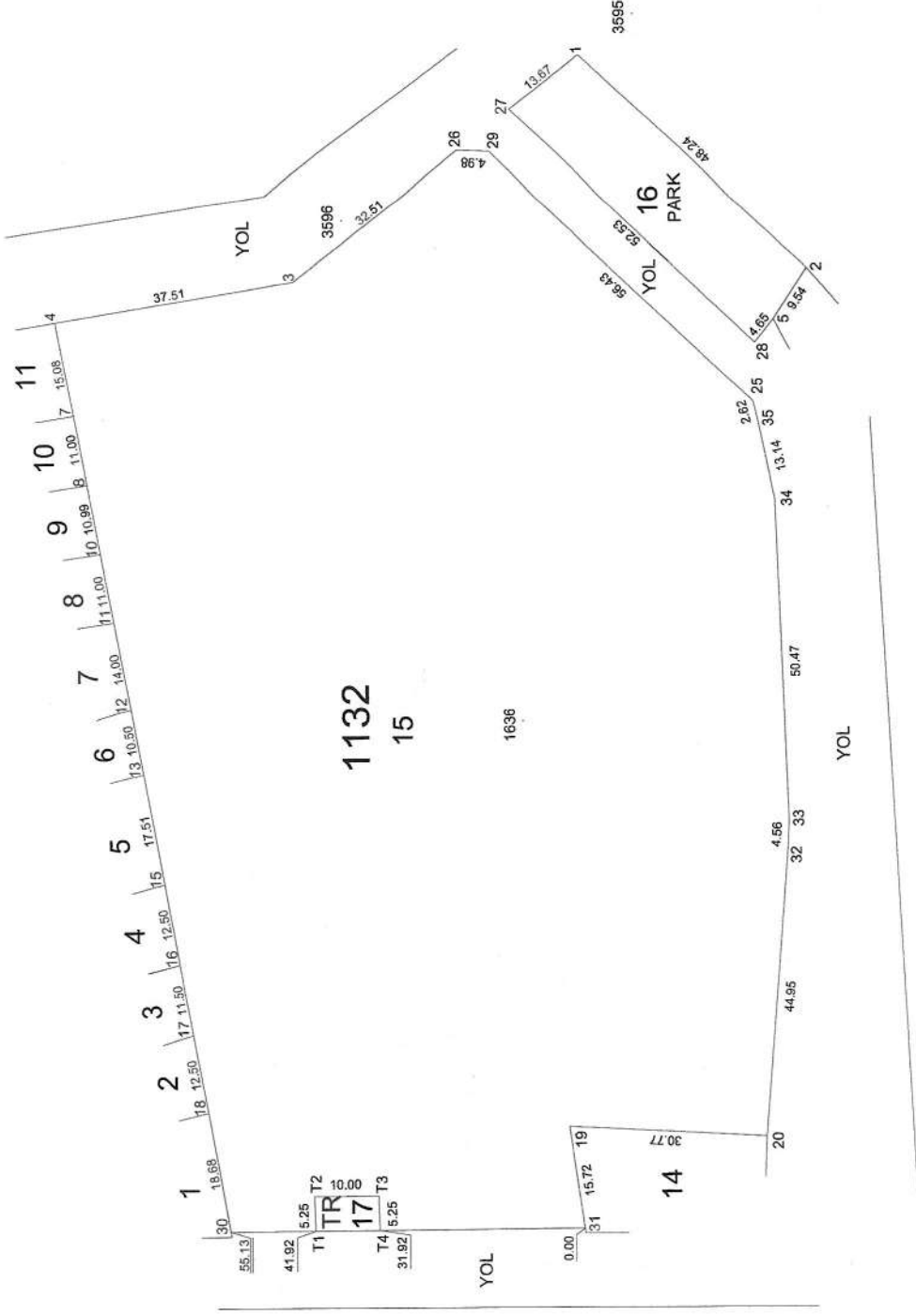

| ADİ SOYADI | UYGUNDUR | | KADASTRO MÜDÜRLÜĞÜ |
|------------|--------------|-----------------------|--------------------|
| | DÜZENLEYEN | BELEDİYE / ÖZEL İDARE | |
| Tarih | KONTROL EDEN | ONAYLAYAN | KONTROL EDEN |
| İmza | | | |

HÜRRİYET D.O.P HESABI

| | | |
|---------------------------------------|---|------------------------------------|
| Toplam Tahsis | = | 14430,75 |
| Toplam İmar Ada Alanı | = | 14430,75 |
| Toplam Ortak Katılım Alanı | = | 0.00 |
| Toplam Düzenlemeye Giren (Dopal) | = | 15631.00 |
| Toplam Düzenlemeye Giren (Dopalma) | = | 0.00 |
| Toplam Kamulaştırılan Alan | = | 0.00 |
| Toplam Bağışlanan Alan | = | 0.00 |
| Toplam Kadastro Parsel Alanı | = | 15631.00 |
| Toplam Pay | = | 15631.00 |
| Düzenleme Ortaklık Payı Hesabı | | |
| Düzenlemeye Giren Alanlar (R1) | = | 15631.00 |
| Eski DOPO > Proje DOPO Alanlar (D1) | = | 0.00 |
| İmar Alanları (R2) | = | 14430,75 |
| Eski DOPO > Proje DOPO Tahsisler (D2) | = | 0.00 |
| DOP Alınmayan Alanlar (R3) | = | 0.00 |
| Düzenleme Ortaklık Payı | = | (R1 - D1 - R2 + D2 + R3) / (R1-D1) |
| Ortak Katılım Oranı | = | 0.000000 |
| Düzenleme Ortaklık Payı Oranı (DOPO) | = | 0.0767865 |
| DOPO (OKO ile birlikte) | = | 0.0767865 |
| Maksimum Dop Oranı | = | 0.45 |

İLİ: TEKİRDAĞ
İLÇESİ: SÜLEYMANPAŞA
KÖY/MAH: HÜRRIYET

T.C. SÜLEYMANPAŞA BELEDİYESİ UYGULAMA SAHASI

KADASTRO ÖZET CETVELİ

| Ada/Parsel | Alan | EskiDop | Kamu | Bağış | D.Girmeyen | Dopal | Dopalma | Dop | I.Tahsis |
|------------|----------|---------|------|-------|------------|--------|---------|-------|----------|
| 1132/12 | 15631.00 | - | - | - | - | 175.85 | - | 13.51 | 162.34 |
| 1132/12 | 15631.00 | - | - | - | - | 93.79 | - | 7.20 | 86.59 |
| 1132/12 | 15631.00 | - | - | - | - | 175.85 | - | 13.51 | 162.34 |
| 1132/12 | 15631.00 | - | - | - | - | 117.23 | - | 9.00 | 108.23 |
| 1132/12 | 15631.00 | - | - | - | - | 117.23 | - | 9.00 | 108.23 |
| 1132/12 | 15631.00 | - | - | - | - | 117.23 | - | 9.00 | 108.23 |
| 1132/12 | 15631.00 | - | - | - | - | 117.23 | - | 9.00 | 108.23 |
| 1132/12 | 15631.00 | - | - | - | - | 117.23 | - | 9.00 | 108.23 |
| 1132/12 | 15631.00 | - | - | - | - | 93.79 | - | 7.20 | 86.59 |
| 1132/12 | 15631.00 | - | - | - | - | 93.79 | - | 7.20 | 86.59 |
| 1132/12 | 15631.00 | - | - | - | - | 132.86 | - | 10.20 | 122.66 |
| 1132/12 | 15631.00 | - | - | - | - | 132.86 | - | 10.20 | 122.66 |
| 1132/12 | 15631.00 | - | - | - | - | 78.16 | - | 6.00 | 72.16 |
| 1132/12 | 15631.00 | - | - | - | - | 78.16 | - | 6.00 | 72.16 |
| 1132/12 | 15631.00 | - | - | - | - | 521.02 | - | 40.01 | 481.01 |
| 1132/12 | 15631.00 | - | - | - | - | 246.18 | - | 18.90 | 227.28 |
| 1132/12 | 15631.00 | - | - | - | - | 175.85 | - | 13.51 | 162.34 |
| 1132/12 | 15631.00 | - | - | - | - | 132.86 | - | 10.20 | 122.66 |
| 1132/12 | 15631.00 | - | - | - | - | 175.85 | - | 13.51 | 162.34 |
| 1132/12 | 15631.00 | - | - | - | - | 117.23 | - | 9.00 | 108.23 |
| 1132/12 | 15631.00 | - | - | - | - | 117.23 | - | 9.00 | 108.23 |
| 1132/12 | 15631.00 | - | - | - | - | 117.23 | - | 9.00 | 108.23 |
| 1132/12 | 15631.00 | - | - | - | - | 117.23 | - | 9.00 | 108.23 |
| 1132/12 | 15631.00 | - | - | - | - | 117.23 | - | 9.00 | 108.23 |
| 1132/12 | 15631.00 | - | - | - | - | 93.79 | - | 7.20 | 86.59 |
| 1132/12 | 15631.00 | - | - | - | - | 93.79 | - | 7.20 | 86.59 |

İLİ: TEKİRDAĞ
İLÇESİ: SÜLEYMANPAŞA
KÖY/MAH: HÜRRIYET

T.C. SÜLEYMANPAŞA BELEDİYESİ UYGULAMA SAHASI

KADASTRO ÖZET CETVELİ

| Ada/Parsel | Alan | EskiDop | Kamu | Bağış | D.Girmeyen | Dopal | Dopalma | Dop | i.Tahsis |
|------------|----------|---------|------|-------|------------|--------|---------|-------|----------|
| 1132/12 | 15631.00 | - | - | - | - | 132.86 | - | 10.20 | 122.66 |
| 1132/12 | 15631.00 | - | - | - | - | 93.79 | - | 7.20 | 86.59 |
| 1132/12 | 15631.00 | - | - | - | - | 78.16 | - | 6.00 | 72.16 |
| 1132/12 | 15631.00 | - | - | - | - | 78.16 | - | 6.00 | 72.16 |
| 1132/12 | 15631.00 | - | - | - | - | 93.79 | - | 7.20 | 86.59 |
| 1132/12 | 15631.00 | - | - | - | - | 175.85 | - | 13.51 | 162.34 |
| 1132/12 | 15631.00 | - | - | - | - | 175.85 | - | 13.51 | 162.34 |
| 1132/12 | 15631.00 | - | - | - | - | 117.23 | - | 9.00 | 108.23 |
| 1132/12 | 15631.00 | - | - | - | - | 117.23 | - | 9.00 | 108.23 |
| 1132/12 | 15631.00 | - | - | - | - | 117.23 | - | 9.00 | 108.23 |
| 1132/12 | 15631.00 | - | - | - | - | 117.23 | - | 9.00 | 108.23 |
| 1132/12 | 15631.00 | - | - | - | - | 93.79 | - | 7.20 | 86.59 |
| 1132/12 | 15631.00 | - | - | - | - | 93.79 | - | 7.20 | 86.59 |
| 1132/12 | 15631.00 | - | - | - | - | 132.86 | - | 10.20 | 122.66 |
| 1132/12 | 15631.00 | - | - | - | - | 132.86 | - | 10.20 | 122.66 |
| 1132/12 | 15631.00 | - | - | - | - | 78.16 | - | 6.00 | 72.16 |
| 1132/12 | 15631.00 | - | - | - | - | 78.16 | - | 6.00 | 72.16 |
| 1132/12 | 15631.00 | - | - | - | - | 93.79 | - | 7.20 | 86.59 |
| 1132/12 | 15631.00 | - | - | - | - | 132.86 | - | 10.20 | 122.66 |
| 1132/12 | 15631.00 | - | - | - | - | 175.85 | - | 13.51 | 162.34 |
| 1132/12 | 15631.00 | - | - | - | - | 175.85 | - | 13.51 | 162.34 |
| 1132/12 | 15631.00 | - | - | - | - | 117.23 | - | 9.00 | 108.23 |
| 1132/12 | 15631.00 | - | - | - | - | 117.23 | - | 9.00 | 108.23 |
| 1132/12 | 15631.00 | - | - | - | - | 117.23 | - | 9.00 | 108.23 |
| 1132/12 | 15631.00 | - | - | - | - | 93.79 | - | 7.20 | 86.59 |
| 1132/12 | 15631.00 | - | - | - | - | 93.79 | - | 7.20 | 86.59 |

İLİ: TEKİRDAĞ
İLÇESİ: SÜLEYMANPAŞA
KÖY/MAH: HÜRRIYET

T.C. SÜLEYMANPAŞA BELEDİYESİ UYGULAMA SAHAŞI

KADASTRO ÖZET CETVELİ

| Ada/Parsel | Alan | EskiDop | Kamu | Bağış | D.Girmeyen | Dopal | Dopalma | Dop | İ.Tahsis |
|------------|----------|---------|------|-------|------------|--------|---------|-------|----------|
| 1132/12 | 15631.00 | - | - | - | - | 132.86 | - | 10.20 | 122.66 |
| 1132/12 | 15631.00 | - | - | - | - | 93.79 | - | 7.20 | 86.59 |
| 1132/12 | 15631.00 | - | - | - | - | 78.16 | - | 6.00 | 72.16 |
| 1132/12 | 15631.00 | - | - | - | - | 78.16 | - | 6.00 | 72.16 |
| 1132/12 | 15631.00 | - | - | - | - | 175.85 | - | 13.51 | 162.34 |
| 1132/12 | 15631.00 | - | - | - | - | 132.86 | - | 10.20 | 122.66 |
| 1132/12 | 15631.00 | - | - | - | - | 117.23 | - | 9.00 | 108.23 |
| 1132/12 | 15631.00 | - | - | - | - | 117.23 | - | 9.00 | 108.23 |
| 1132/12 | 15631.00 | - | - | - | - | 117.23 | - | 9.00 | 108.23 |
| 1132/12 | 15631.00 | - | - | - | - | 117.23 | - | 9.00 | 108.23 |
| 1132/12 | 15631.00 | - | - | - | - | 117.23 | - | 9.00 | 108.23 |
| 1132/12 | 15631.00 | - | - | - | - | 117.23 | - | 9.00 | 108.23 |
| 1132/12 | 15631.00 | - | - | - | - | 117.23 | - | 9.00 | 108.23 |
| 1132/12 | 15631.00 | - | - | - | - | 117.23 | - | 9.00 | 108.23 |
| 1132/12 | 15631.00 | - | - | - | - | 93.79 | - | 7.20 | 86.59 |
| 1132/12 | 15631.00 | - | - | - | - | 93.79 | - | 7.20 | 86.59 |
| 1132/12 | 15631.00 | - | - | - | - | 132.86 | - | 10.20 | 122.66 |
| 1132/12 | 15631.00 | - | - | - | - | 175.85 | - | 13.51 | 162.34 |
| 1132/12 | 15631.00 | - | - | - | - | 78.16 | - | 6.00 | 72.16 |
| 1132/12 | 15631.00 | - | - | - | - | 78.16 | - | 6.00 | 72.16 |
| 1132/12 | 15631.00 | - | - | - | - | 93.79 | - | 7.20 | 86.59 |
| 1132/12 | 15631.00 | - | - | - | - | 93.79 | - | 7.20 | 86.59 |
| 1132/12 | 15631.00 | - | - | - | - | 117.23 | - | 9.00 | 108.23 |
| 1132/12 | 15631.00 | - | - | - | - | 175.85 | - | 13.51 | 162.34 |
| 1132/12 | 15631.00 | - | - | - | - | 117.23 | - | 9.00 | 108.23 |
| 1132/12 | 15631.00 | - | - | - | - | 117.23 | - | 9.00 | 108.23 |
| 1132/12 | 15631.00 | - | - | - | - | 140.68 | - | 10.81 | 129.87 |
| 1132/12 | 15631.00 | - | - | - | - | 117.23 | - | 9.00 | 108.23 |

İLİ: TEKİRDAĞ
İLÇESİ: SÜLEYMANPAŞA
KÖY/MAH: HÜRRIYET

T.C. SÜLEYMANPAŞA BELEDİYESİ UYGULAMA SAHASI

KADASTRO ÖZET CETVELİ

| Ada/Parsel | Alan | EskiDop | Kamu | Bağış | D.Girmeyen | Dopal | Dopalma | Dop | İ.Tahsis |
|------------|----------|---------|------|-------|------------|--------|---------|-------|----------|
| 1132/12 | 15631.00 | - | - | - | - | 93.79 | - | 7.20 | 86.59 |
| 1132/12 | 15631.00 | - | - | - | - | 93.79 | - | 7.20 | 86.59 |
| 1132/12 | 15631.00 | - | - | - | - | 78.16 | - | 6.00 | 72.16 |
| 1132/12 | 15631.00 | - | - | - | - | 132.86 | - | 10.20 | 122.66 |
| 1132/12 | 15631.00 | - | - | - | - | 78.16 | - | 6.00 | 72.16 |
| 1132/12 | 15631.00 | - | - | - | - | 78.16 | - | 6.00 | 72.16 |
| 1132/12 | 15631.00 | - | - | - | - | 235.76 | - | 18.10 | 217.66 |
| 1132/12 | 15631.00 | - | - | - | - | 208.41 | - | 16.01 | 192.40 |
| 1132/12 | 15631.00 | - | - | - | - | 235.76 | - | 18.10 | 217.66 |
| 1132/12 | 15631.00 | - | - | - | - | 117.23 | - | 9.00 | 108.23 |
| 1132/12 | 15631.00 | - | - | - | - | 140.68 | - | 10.81 | 129.87 |
| 1132/12 | 15631.00 | - | - | - | - | 140.68 | - | 10.81 | 129.87 |
| 1132/12 | 15631.00 | - | - | - | - | 140.68 | - | 10.81 | 129.87 |
| 1132/12 | 15631.00 | - | - | - | - | 117.23 | - | 9.00 | 108.23 |
| 1132/12 | 15631.00 | - | - | - | - | 117.23 | - | 9.00 | 108.23 |
| 1132/12 | 15631.00 | - | - | - | - | 208.41 | - | 16.01 | 192.40 |
| 1132/12 | 15631.00 | - | - | - | - | 208.41 | - | 16.01 | 192.40 |
| 1132/12 | 15631.00 | - | - | - | - | 78.16 | - | 6.00 | 72.16 |
| 1132/12 | 15631.00 | - | - | - | - | 78.16 | - | 6.00 | 72.16 |
| 1132/12 | 15631.00 | - | - | - | - | 117.23 | - | 9.00 | 108.23 |
| 1132/12 | 15631.00 | - | - | - | - | 208.41 | - | 16.01 | 192.40 |
| 1132/12 | 15631.00 | - | - | - | - | 235.76 | - | 18.10 | 217.66 |
| 1132/12 | 15631.00 | - | - | - | - | 235.76 | - | 18.10 | 217.66 |
| 1132/12 | 15631.00 | - | - | - | - | 140.68 | - | 10.81 | 129.87 |
| 1132/12 | 15631.00 | - | - | - | - | 140.68 | - | 10.81 | 129.87 |

İli: TEKİRDAĞ SAYFA NO:5

İlçesi: SÜLEYMANPAŞA

KÖY/MAH: HÜRRIYET

T.C. SÜLEYMANPAŞA BELEDİYESİ UYGULAMA SAHASI

KADASTRO ÖZET CETVELİ

| Ada/Parsel | Alan | EskiDop | Kamu | Bağış | D.Girmeyen | Dopal | Dopalma | Dop | İ.Tahsis |
|------------|----------|---------|------|-------|------------|--------|---------|-------|----------|
| 1132/12 | 15631.00 | - | - | - | - | 117.23 | - | 9.00 | 108.23 |
| 1132/12 | 15631.00 | - | - | - | - | 140.68 | - | 10.81 | 129.87 |
| 1132/12 | 15631.00 | - | - | - | - | 117.23 | - | 9.00 | 108.23 |
| 1132/12 | 15631.00 | - | - | - | - | 117.23 | - | 9.00 | 108.23 |
| 1132/12 | 15631.00 | - | - | - | - | 208.41 | - | 16.01 | 192.40 |
| 1132/12 | 15631.00 | - | - | - | - | 235.76 | - | 18.10 | 217.66 |
| 1132/12 | 15631.00 | - | - | - | - | 78.16 | - | 6.00 | 72.16 |
| 1132/12 | 15631.00 | - | - | - | - | 78.16 | - | 6.00 | 72.16 |
| 1132/12 | 15631.00 | - | - | - | - | 235.76 | - | 18.10 | 217.66 |
| 1132/12 | 15631.00 | - | - | - | - | 117.23 | - | 9.00 | 108.23 |
| 1132/12 | 15631.00 | - | - | - | - | 93.79 | - | 7.20 | 86.59 |
| 1132/12 | 15631.00 | - | - | - | - | 93.79 | - | 7.20 | 86.59 |
| 1132/12 | 15631.00 | - | - | - | - | 58.62 | - | 4.50 | 54.12 |
| 1132/12 | 15631.00 | - | - | - | - | 58.62 | - | 4.50 | 54.12 |
| 1132/12 | 15631.00 | - | - | - | - | 58.62 | - | 4.50 | 54.12 |
| 1132/12 | 15631.00 | - | - | - | - | 58.62 | - | 4.50 | 54.12 |
| 1132/12 | 15631.00 | - | - | - | - | 58.62 | - | 4.50 | 54.12 |
| 1132/12 | 15631.00 | - | - | - | - | 58.62 | - | 4.50 | 54.12 |
| 1132/12 | 15631.00 | - | - | - | - | 58.62 | - | 4.50 | 54.12 |
| 1132/12 | 15631.00 | - | - | - | - | 11.07 | - | 0.85 | 10.22 |
| 1132/12 | 15631.00 | - | - | - | - | 11.07 | - | 0.85 | 10.22 |
| 1132/12 | 15631.00 | - | - | - | - | 11.07 | - | 0.85 | 10.22 |
| 1132/12 | 15631.00 | - | - | - | - | 33.22 | - | 2.55 | 30.67 |
| 1132/12 | 15631.00 | - | - | - | - | 66.43 | - | 5.10 | 61.33 |

15631.00

0.00

0.00

0.00

0.00

14430.75

| | | | |
|------------------------|----------|-------------------------------------------|------------------|
| TOPLAM ALAN | 15631.00 | M A L S A H İ P L E R İ A R A Ş T I R M A | SAYFA NO:1 |
| TOPLAM PAV | 15631.00 | V E | TOPLAM ADA ALANI |
| TOPLAM KAMULAŞTIRMA | 0.00 | Ö Z E T F O R M U | 14430.75 |
| TOP. DÜZENLE. GİRMEYEN | 0.00 | (KADASTRO PARSELİNE SIRA LI) | 0.00000000 |
| TOP. DÜZENLEMESİ GİREN | 15631.00 | | D.O.PAVI ORANI |
| | | | 0.0767865 |

| SNO | Sayfa | Ada/Parsel | Alan | Malik | Baba Adı | Hissesi | Pay | Giren | Girmeyen | Dop | Tahsis | Ada/Parsel | Alan | Hisse | Açıklama (Kad) | Açıklama (İmar) | Pafano |
|-----|-------|------------|----------|--------------------------------|------------|-----------|--------|--------|----------|-------|--------|------------|----------|---------------|----------------|-----------------|----------|
| | | | | | | | | | | | | | | | | | |
| 1 | 3845 | 1132/12 | 15631.00 | GÜLER BAHADIR | HALLI | 135/12000 | 175.85 | 175.85 | - | 13.51 | 162.34 | 1132/15 | 14430.75 | 16234/1443075 | | | 30 M 3 A |
| 2 | 3845 | 1132/12 | 15631.00 | ÖZGÜR ÇATALKAYA | NAZIM | 72/12000 | 93.79 | 93.79 | - | 7.20 | 86.59 | 1132/15 | 14430.75 | 8659/1443075 | | | 30 M 3 A |
| 3 | 3845 | 1132/12 | 15631.00 | SELİM KADERLİ | NECMETTİN | 135/12000 | 175.85 | 175.85 | - | 13.51 | 162.34 | 1132/15 | 14430.75 | 16234/1443075 | | | 30 M 3 A |
| 4 | 3845 | 1132/12 | 15631.00 | GÜLÇİN CERAN | HÜSEYİN | 90/12000 | 117.23 | 117.23 | - | 9.00 | 108.23 | 1132/15 | 14430.75 | 10823/1443075 | | | 30 M 3 A |
| 5 | 3845 | 1132/12 | 15631.00 | ARIF KANSUL | ARIF | 90/12000 | 117.23 | 117.23 | - | 9.00 | 108.23 | 1132/15 | 14430.75 | 10823/1443075 | | | 30 M 3 A |
| 6 | 3845 | 1132/12 | 15631.00 | YAŞEMİN PEŞEN | CEMALETTİN | 90/12000 | 117.23 | 117.23 | - | 9.00 | 108.23 | 1132/15 | 14430.75 | 10823/1443075 | | | 30 M 3 A |
| 7 | 3845 | 1132/12 | 15631.00 | NAMIK ZORBA | ALİTRİK | 90/12000 | 117.23 | 117.23 | - | 9.00 | 108.23 | 1132/15 | 14430.75 | 10823/1443075 | | | 30 M 3 A |
| 8 | 3845 | 1132/12 | 15631.00 | ANNUR ŞENOL ALTUN | HÜSEYİN | 90/12000 | 93.79 | 93.79 | - | 7.20 | 86.59 | 1132/15 | 14430.75 | 8659/1443075 | | | 30 M 3 A |
| 9 | 3845 | 1132/12 | 15631.00 | MURAT KÜÇÜKALİ | HÜSEYİN | 72/12000 | 93.79 | 93.79 | - | 7.20 | 86.59 | 1132/15 | 14430.75 | 8659/1443075 | | | 30 M 3 A |
| 10 | 3845 | 1132/12 | 15631.00 | NURSEL AKKOYUN HÜLER | FAİK | 72/12000 | 93.79 | 93.79 | - | 7.20 | 86.59 | 1132/15 | 14430.75 | 8659/1443075 | | | 30 M 3 A |
| 11 | 3845 | 1132/12 | 15631.00 | ŞÜKRÜ ALKAN | CELAL | 102/12000 | 132.86 | 132.86 | - | 10.20 | 122.66 | 1132/15 | 14430.75 | 12266/1443075 | | | 30 M 3 A |
| 12 | 3845 | 1132/12 | 15631.00 | DEMİRKAYA İNŞAAT VE TİCARET A. | ERŞİN | 60/12000 | 78.16 | 78.16 | - | 6.00 | 72.16 | 1132/15 | 14430.75 | 7216/1443075 | | | 30 M 3 A |
| 13 | 3845 | 1132/12 | 15631.00 | BAHAR YAĞMUR TURAN | NECAT | 60/12000 | 78.16 | 78.16 | - | 6.00 | 72.16 | 1132/15 | 14430.75 | 7216/1443075 | | | 30 M 3 A |
| 14 | 3845 | 1132/12 | 15631.00 | FATİH RÜŞTÜ ŞENGÖZ | NECAT | 60/12000 | 78.16 | 78.16 | - | 6.00 | 72.16 | 1132/15 | 14430.75 | 7216/1443075 | | | 30 M 3 A |
| 15 | 3845 | 1132/12 | 15631.00 | SALİH GARİP | SELİM | 400/12000 | 521.03 | 521.02 | - | 40.01 | 481.01 | 1132/15 | 14430.75 | 48101/1443075 | | | 30 M 3 A |
| 16 | 3845 | 1132/12 | 15631.00 | SALİH GARİP | SELİM | 189/12000 | 246.19 | 246.18 | - | 18.90 | 227.28 | 1132/15 | 14430.75 | 22728/1443075 | | | 30 M 3 A |
| 17 | 3845 | 1132/12 | 15631.00 | AZE EĞİCİOĞLU | MEHMET | 135/12000 | 175.85 | 175.85 | - | 13.51 | 162.34 | 1132/15 | 14430.75 | 16234/1443075 | | | 30 M 3 A |
| 18 | 3845 | 1132/12 | 15631.00 | GENÇER ÇENDİK | CEMAL | 102/12000 | 132.86 | 132.86 | - | 10.20 | 122.66 | 1132/15 | 14430.75 | 12266/1443075 | | | 30 M 3 A |
| 19 | 3845 | 1132/12 | 15631.00 | SİNEM KURNAZ EFE | SELAMİ | 135/12000 | 175.85 | 175.85 | - | 13.51 | 162.34 | 1132/15 | 14430.75 | 16234/1443075 | | | 30 M 3 A |
| 20 | 3845 | 1132/12 | 15631.00 | ERHAN NİŞANCI | BEERİ | 90/12000 | 117.23 | 117.23 | - | 9.00 | 108.23 | 1132/15 | 14430.75 | 10823/1443075 | | | 30 M 3 A |
| 21 | 3845 | 1132/12 | 15631.00 | NAMIK ZORBA | ALİTRİK | 90/12000 | 117.23 | 117.23 | - | 9.00 | 108.23 | 1132/15 | 14430.75 | 10823/1443075 | | | 30 M 3 A |
| 22 | 3845 | 1132/12 | 15631.00 | HALİL KARAHMET | VAŞAR | 90/12000 | 117.23 | 117.23 | - | 9.00 | 108.23 | 1132/15 | 14430.75 | 10823/1443075 | | | 30 M 3 A |
| 23 | 3845 | 1132/12 | 15631.00 | GÜLAY ASLAN | NECEDET | 90/12000 | 117.23 | 117.23 | - | 9.00 | 108.23 | 1132/15 | 14430.75 | 10823/1443075 | | | 30 M 3 A |
| 24 | 3845 | 1132/12 | 15631.00 | UĞUR FEYYAZ AYDOĞDU | ZİVA | 72/12000 | 93.79 | 93.79 | - | 7.20 | 86.59 | 1132/15 | 14430.75 | 8659/1443075 | | | 30 M 3 A |
| 25 | 3845 | 1132/12 | 15631.00 | CAHİT KAYA | BURHAN | 72/12000 | 93.79 | 93.79 | - | 7.20 | 86.59 | 1132/15 | 14430.75 | 8659/1443075 | | | 30 M 3 A |
| 26 | 3845 | 1132/12 | 15631.00 | SEDAT TÜRKMAN | MEHMET ALİ | 102/12000 | 132.86 | 132.86 | - | 10.20 | 122.66 | 1132/15 | 14430.75 | 12266/1443075 | | | 30 M 3 A |
| 27 | 3845 | 1132/12 | 15631.00 | MURAT MUTLU | FAHRİ | 72/12000 | 93.79 | 93.79 | - | 7.20 | 86.59 | 1132/15 | 14430.75 | 8659/1443075 | | | 30 M 3 A |
| 28 | 3845 | 1132/12 | 15631.00 | DEMET KARASMAILOĞLU | MUSTAFA | 60/12000 | 78.16 | 78.16 | - | 6.00 | 72.16 | 1132/15 | 14430.75 | 7216/1443075 | | | 30 M 3 A |
| 29 | 3845 | 1132/12 | 15631.00 | ÜMIT AY | HÜSEYİN | 60/12000 | 78.16 | 78.16 | - | 6.00 | 72.16 | 1132/15 | 14430.75 | 7216/1443075 | | | 30 M 3 A |
| 30 | 3845 | 1132/12 | 15631.00 | AHMAN BAŞARAN | TAHRİR | 72/12000 | 93.79 | 93.79 | - | 7.20 | 86.59 | 1132/15 | 14430.75 | 8659/1443075 | | | 30 M 3 A |
| 31 | 3845 | 1132/12 | 15631.00 | FAHRETTİN İÇLİ | CELAL | 135/12000 | 175.85 | 175.85 | - | 13.51 | 162.34 | 1132/15 | 14430.75 | 16234/1443075 | | | 30 M 3 A |
| 32 | 3845 | 1132/12 | 15631.00 | ERGÜL KOÇYİĞİT | OSMAN | 135/12000 | 175.85 | 175.85 | - | 13.51 | 162.34 | 1132/15 | 14430.75 | 16234/1443075 | | | 30 M 3 A |
| 33 | 3845 | 1132/12 | 15631.00 | HACI SOLGUN | CEVDET | 90/12000 | 117.23 | 117.23 | - | 9.00 | 108.23 | 1132/15 | 14430.75 | 10823/1443075 | | | 30 M 3 A |
| 34 | 3845 | 1132/12 | 15631.00 | AYŞE AKAR | SABİT | 90/12000 | 117.23 | 117.23 | - | 9.00 | 108.23 | 1132/15 | 14430.75 | 10823/1443075 | | | 30 M 3 A |
| 35 | 3845 | 1132/12 | 15631.00 | FATMA BURCU TÜRKÜLMANZ SOYLU | ALİTRİK | 90/12000 | 117.23 | 117.23 | - | 9.00 | 108.23 | 1132/15 | 14430.75 | 10823/1443075 | | | 30 M 3 A |
| 36 | 3845 | 1132/12 | 15631.00 | NAMIK ZORBA | SALİH | 90/12000 | 117.23 | 117.23 | - | 9.00 | 108.23 | 1132/15 | 14430.75 | 10823/1443075 | | | 30 M 3 A |
| 37 | 3845 | 1132/12 | 15631.00 | MÖHİTTİN ATILA | BURHAN | 72/12000 | 93.79 | 93.79 | - | 7.20 | 86.59 | 1132/15 | 14430.75 | 8659/1443075 | | | 30 M 3 A |
| 38 | 3845 | 1132/12 | 15631.00 | SEDAT TÜRKMAN | YAHYA | 72/12000 | 93.79 | 93.79 | - | 7.20 | 86.59 | 1132/15 | 14430.75 | 8659/1443075 | | | 30 M 3 A |
| 39 | 3845 | 1132/12 | 15631.00 | ÖMÜR DÖNMEZ | ALİTRİK | 102/12000 | 132.86 | 132.86 | - | 10.20 | 122.66 | 1132/15 | 14430.75 | 12266/1443075 | | | 30 M 3 A |
| 40 | 3845 | 1132/12 | 15631.00 | MUSTAFA KÜBÜÇ | İSMET | 102/12000 | 132.86 | 132.86 | - | 10.20 | 122.66 | 1132/15 | 14430.75 | 12266/1443075 | | | 30 M 3 A |
| 41 | 3845 | 1132/12 | 15631.00 | SABRİ ŞİMŞEK | ALİ | 60/12000 | 78.16 | 78.16 | - | 6.00 | 72.16 | 1132/15 | 14430.75 | 7216/1443075 | | | 30 M 3 A |
| 42 | 3845 | 1132/12 | 15631.00 | HAMİDİ KEŞKİN | ALİ | 60/12000 | 78.16 | 78.16 | - | 6.00 | 72.16 | 1132/15 | 14430.75 | 7216/1443075 | | | 30 M 3 A |
| 43 | 3845 | 1132/12 | 15631.00 | EMRAH ÇİFLİKİ | ALİ | 60/12000 | 78.16 | 78.16 | - | 6.00 | 72.16 | 1132/15 | 14430.75 | 7216/1443075 | | | 30 M 3 A |

TOPLAM ALAN 15631.00
 TOPLAM PAY 15631.00
 TOPLAM KAMULAŞTIRMA 0.00
 TOP. DÜZENLE. GİRMEYEN 0.00
 TOP. DÜZENLEMEME GİREN 15631.00

M A L S A H İ P L E R İ A R A Ş T I R M A
 V E
 Ö Z E T F O R M U
 (K A D A S T R O P A R S E L İ N E S İ R A L I)

SAVFA NO:2
 TOPLAM ADA ALANI 14430.75
 O.KATILIM ORANI 0.0000000
 D.O.PAYI ORANI 0.0767865

| SNo | Savfa | Ada/Parsel | Alan | Malik | Baba Adı | Hissesi | Pay | Giren | Girmeyen | Dop | Tahsis | Ada/Parsel | Alan | Hisse | Açıklama (Kad) | Açıklama (imar) | PaftaNo |
|-----|-------|------------|----------|-----------------------------|---------------|-----------|--------|--------|----------|-------|--------|------------|----------|---------------|----------------|-----------------|----------|
| 44 | 3845 | 1132/12 | 15631.00 | FATİMA FİRDES MELİSA HASCAN | SABAHAHTİN | 72/12000 | 93.79 | 93.79 | - | 7.20 | 86.59 | 1132/15 | 14430.75 | 8659/1443075 | | | 30 M 3 A |
| 45 | 3845 | 1132/12 | 15631.00 | SEZEN CANSU UYGUN | NAÇI | 102/12000 | 132.86 | 132.86 | - | 10.20 | 122.66 | 1132/15 | 14430.75 | 12266/1443075 | | | 30 M 3 A |
| 46 | 3845 | 1132/12 | 15631.00 | ERSİN BUDAK | NAMIK | 135/12000 | 175.85 | 175.85 | - | 13.51 | 162.34 | 1132/15 | 14430.75 | 16234/1443075 | | | 30 M 3 A |
| 47 | 3845 | 1132/12 | 15631.00 | BEDRİYE SOLGUN | MEHMET | 135/12000 | 175.85 | 175.85 | - | 13.51 | 162.34 | 1132/15 | 14430.75 | 16234/1443075 | | | 30 M 3 A |
| 48 | 3845 | 1132/12 | 15631.00 | ZÜHAL RAFİOĞLU | FİKRİ | 90/12000 | 117.23 | 117.23 | - | 9.00 | 108.23 | 1132/15 | 14430.75 | 10823/1443075 | | | 30 M 3 A |
| 49 | 3845 | 1132/12 | 15631.00 | NAMIK ZORBA | ALTIRIK | 90/12000 | 117.23 | 117.23 | - | 9.00 | 108.23 | 1132/15 | 14430.75 | 10823/1443075 | | | 30 M 3 A |
| 50 | 3845 | 1132/12 | 15631.00 | MUHARREM KALKAN | YUSUF | 90/12000 | 117.23 | 117.23 | - | 9.00 | 108.23 | 1132/15 | 14430.75 | 10823/1443075 | | | 30 M 3 A |
| 51 | 3845 | 1132/12 | 15631.00 | CEMAL AŞLAN | MUSA KAZIM | 72/12000 | 93.79 | 93.79 | - | 7.20 | 86.59 | 1132/15 | 14430.75 | 8659/1443075 | | | 30 M 3 A |
| 52 | 3845 | 1132/12 | 15631.00 | ŞENGÜL TOPÇU | ŞABAN | 72/12000 | 93.79 | 93.79 | - | 7.20 | 86.59 | 1132/15 | 14430.75 | 8659/1443075 | | | 30 M 3 A |
| 53 | 3845 | 1132/12 | 15631.00 | RABİA GÜNER | SELÇUK | 102/12000 | 132.86 | 132.86 | - | 10.20 | 122.66 | 1132/15 | 14430.75 | 12266/1443075 | | | 30 M 3 A |
| 54 | 3845 | 1132/12 | 15631.00 | FATİMA FİRDES MELİSA HASCAN | SABAHAHTİN | 72/12000 | 93.79 | 93.79 | - | 7.20 | 86.59 | 1132/15 | 14430.75 | 8659/1443075 | | | 30 M 3 A |
| 55 | 3845 | 1132/12 | 15631.00 | HARUN VAŞAR | ZAFER | 60/12000 | 78.16 | 78.16 | - | 6.00 | 72.16 | 1132/15 | 14430.75 | 7216/1443075 | | | 30 M 3 A |
| 56 | 3845 | 1132/12 | 15631.00 | NECMİYE KIRIŞ | VAHİTTİN | 60/12000 | 78.16 | 78.16 | - | 6.00 | 72.16 | 1132/15 | 14430.75 | 7216/1443075 | | | 30 M 3 A |
| 57 | 3845 | 1132/12 | 15631.00 | HAYRETTİN ÖZDEMİR | MEHMET ZEKİ | 135/12000 | 175.85 | 175.85 | - | 13.51 | 162.34 | 1132/15 | 14430.75 | 16234/1443075 | | | 30 M 3 A |
| 58 | 3845 | 1132/12 | 15631.00 | NİLÜFER KÖSTEKÇİ | AHMET | 102/12000 | 132.86 | 132.86 | - | 10.20 | 122.66 | 1132/15 | 14430.75 | 12266/1443075 | | | 30 M 3 A |
| 59 | 3845 | 1132/12 | 15631.00 | NESE BEKTAŞ YÜCETÜRK | ALİKEMER | 90/12000 | 117.23 | 117.23 | - | 9.00 | 108.23 | 1132/15 | 14430.75 | 10823/1443075 | | | 30 M 3 A |
| 60 | 3845 | 1132/12 | 15631.00 | NAMIK ZORBA | ALTIRIK | 90/12000 | 117.23 | 117.23 | - | 9.00 | 108.23 | 1132/15 | 14430.75 | 10823/1443075 | | | 30 M 3 A |
| 61 | 3845 | 1132/12 | 15631.00 | AYŞE ŞENOL | HİKMET | 90/12000 | 117.23 | 117.23 | - | 9.00 | 108.23 | 1132/15 | 14430.75 | 10823/1443075 | | | 30 M 3 A |
| 62 | 3845 | 1132/12 | 15631.00 | ÇAĞATAY ÇAYIR | ALİ | 90/12000 | 117.23 | 117.23 | - | 9.00 | 108.23 | 1132/15 | 14430.75 | 10823/1443075 | | | 30 M 3 A |
| 63 | 3845 | 1132/12 | 15631.00 | SASCHA MİCHAEL SCHMITT | TAHSİN | 90/12000 | 117.23 | 117.23 | - | 9.00 | 108.23 | 1132/15 | 14430.75 | 10823/1443075 | | | 30 M 3 A |
| 64 | 3845 | 1132/12 | 15631.00 | UĞUR PALANCI | AVDİN | 90/12000 | 117.23 | 117.23 | - | 9.00 | 108.23 | 1132/15 | 14430.75 | 10823/1443075 | | | 30 M 3 A |
| 65 | 3845 | 1132/12 | 15631.00 | CAFER VAROL | HAYDAR | 72/12000 | 93.79 | 93.79 | - | 7.20 | 86.59 | 1132/15 | 14430.75 | 8659/1443075 | | | 30 M 3 A |
| 66 | 3845 | 1132/12 | 15631.00 | GÜLHANIM ŞAHİN | MUSTAFA | 72/12000 | 93.79 | 93.79 | - | 7.20 | 86.59 | 1132/15 | 14430.75 | 8659/1443075 | | | 30 M 3 A |
| 67 | 3845 | 1132/12 | 15631.00 | HASAN YÜCEL | İBRAHİM | 102/12000 | 132.86 | 132.86 | - | 10.20 | 122.66 | 1132/15 | 14430.75 | 12266/1443075 | | | 30 M 3 A |
| 68 | 3845 | 1132/12 | 15631.00 | YILMAZ YILMAZ | HÜSEYİN | 135/12000 | 175.85 | 175.85 | - | 13.51 | 162.34 | 1132/15 | 14430.75 | 16234/1443075 | | | 30 M 3 A |
| 69 | 3845 | 1132/12 | 15631.00 | HAMİDİ KESKİN | ALİ | 60/12000 | 78.16 | 78.16 | - | 6.00 | 72.16 | 1132/15 | 14430.75 | 7216/1443075 | | | 30 M 3 A |
| 70 | 3845 | 1132/12 | 15631.00 | BESTE BAYRAV ÖZCAN | MUSTAFA | 60/12000 | 78.16 | 78.16 | - | 6.00 | 72.16 | 1132/15 | 14430.75 | 7216/1443075 | | | 30 M 3 A |
| 71 | 3845 | 1132/12 | 15631.00 | MERYEMİÇLİ | MEHMET | 72/12000 | 93.79 | 93.79 | - | 7.20 | 86.59 | 1132/15 | 14430.75 | 8659/1443075 | | | 30 M 3 A |
| 72 | 3845 | 1132/12 | 15631.00 | AYÇA DAĞ | GÜRSOY | 72/12000 | 93.79 | 93.79 | - | 7.20 | 86.59 | 1132/15 | 14430.75 | 8659/1443075 | | | 30 M 3 A |
| 73 | 3845 | 1132/12 | 15631.00 | FİKRIYE SEVER | FİKRİ | 90/12000 | 117.23 | 117.23 | - | 9.00 | 108.23 | 1132/15 | 14430.75 | 10823/1443075 | | | 30 M 3 A |
| 74 | 3845 | 1132/12 | 15631.00 | ESAT DOĞRUL | ÖMER | 135/12000 | 175.85 | 175.85 | - | 13.51 | 162.34 | 1132/15 | 14430.75 | 16234/1443075 | | | 30 M 3 A |
| 75 | 3845 | 1132/12 | 15631.00 | NAMIK ZORBA | ALTIRIK | 90/12000 | 117.23 | 117.23 | - | 9.00 | 108.23 | 1132/15 | 14430.75 | 10823/1443075 | | | 30 M 3 A |
| 76 | 3845 | 1132/12 | 15631.00 | ERHAN NİSANCİ | BEDRİ | 90/12000 | 117.23 | 117.23 | - | 9.00 | 108.23 | 1132/15 | 14430.75 | 10823/1443075 | | | 30 M 3 A |
| 77 | 3845 | 1132/12 | 15631.00 | NAMIK ZORBA | ALTIRIK | 108/12000 | 140.68 | 140.68 | - | 10.81 | 129.87 | 1132/15 | 14430.75 | 12987/1443075 | | | 30 M 3 A |
| 78 | 3845 | 1132/12 | 15631.00 | MEVVE OKUTAN | MUZAFFER | 90/12000 | 117.23 | 117.23 | - | 9.00 | 108.23 | 1132/15 | 14430.75 | 10823/1443075 | | | 30 M 3 A |
| 79 | 3845 | 1132/12 | 15631.00 | İNAN YILMAZ | SELAHAHTİN | 72/12000 | 93.79 | 93.79 | - | 7.20 | 86.59 | 1132/15 | 14430.75 | 8659/1443075 | | | 30 M 3 A |
| 80 | 3845 | 1132/12 | 15631.00 | MEHMET DEMİRTAŞ | İBRAHİM | 72/12000 | 93.79 | 93.79 | - | 7.20 | 86.59 | 1132/15 | 14430.75 | 8659/1443075 | | | 30 M 3 A |
| 81 | 3845 | 1132/12 | 15631.00 | YILDIRAY BAĞÇECİ | SAMET | 60/12000 | 78.16 | 78.16 | - | 6.00 | 72.16 | 1132/15 | 14430.75 | 7216/1443075 | | | 30 M 3 A |
| 82 | 3845 | 1132/12 | 15631.00 | PINAR CAN | ARİF | 102/12000 | 132.86 | 132.86 | - | 10.20 | 122.66 | 1132/15 | 14430.75 | 12266/1443075 | | | 30 M 3 A |
| 83 | 3845 | 1132/12 | 15631.00 | İSMAIL ÖZTÜRK | NURETTİN | 60/12000 | 78.16 | 78.16 | - | 6.00 | 72.16 | 1132/15 | 14430.75 | 7216/1443075 | | | 30 M 3 A |
| 84 | 3845 | 1132/12 | 15631.00 | EMİN SARI TAŞ | HALİL | 60/12000 | 78.16 | 78.16 | - | 6.00 | 72.16 | 1132/15 | 14430.75 | 7216/1443075 | | | 30 M 3 A |
| 85 | 3845 | 1132/12 | 15631.00 | HÜLVA BİLİR | HASAN HÜSEYİN | 181/12000 | 235.77 | 235.76 | - | 18.10 | 217.66 | 1132/15 | 14430.75 | 21766/1443075 | | | 30 M 3 A |
| 86 | 3845 | 1132/12 | 15631.00 | HİKMET TUNAR | ZEKERİYA | 160/12000 | 208.41 | 208.41 | - | 16.01 | 192.40 | 1132/15 | 14430.75 | 19240/1443075 | | | 30 M 3 A |

IMAR

| | | | |
|-------------------------|----------|-------------------------------------------|------------------------|
| TOPLAM ALAN | 15631.00 | M A L S A H İ P L E R İ A R A Ş T I R M A | SAVFA NO:3 |
| TOPLAM PAY | 15631.00 | Ö Z E T F O R M U | TOPLAM ADA ALANI |
| TOPLAM KAMULASTIRMA | 0.00 | (KADASTRO PARSELINE SIRA LI) | 0.000000 |
| TOP. DÜZENLEME GİRMEYEN | 0.00 | | O KATI L I M O R A N I |
| TOP. DÜZENLEMEME GİREN | 15631.00 | | D.O.PAYI O R A N I |
| | | | 0.0767865 |

| SNo | Sayfa | Ada/Parsel | Alan | Malik | Baba Adı | Hissesi | Pay | Giren | Girmeyen | Dop | Tahsis | Ada/Parsel | Alan | Hisse | Açıklama (Kad) | Açıklama (imar) | Pfano |
|-----|-------|------------|----------|---------------------------------|----------|-----------|--------|--------|----------|-------|--------|------------|----------|---------------|----------------|-----------------|----------|
| 87 | 3845 | 1132/12 | 15631.00 | NURCAN, KIR ÖZCAN | OSMAN | 181/12000 | 235.77 | 235.76 | - | 18.10 | 217.66 | 1132/15 | 14430.75 | 21766/1443075 | | | 30 M 3 A |
| 88 | 3845 | 1132/12 | 15631.00 | SASCHA MICHAEL SCHMITT | TAHSİN | 90/12000 | 117.23 | 117.23 | - | 9.00 | 108.23 | 1132/15 | 14430.75 | 10823/1443075 | | | 30 M 3 A |
| 89 | 3845 | 1132/12 | 15631.00 | ZEKI, YILMAZ | TAHIR | 108/12000 | 140.68 | 140.68 | - | 10.81 | 129.87 | 1132/15 | 14430.75 | 12987/1443075 | | | 30 M 3 A |
| 90 | 3845 | 1132/12 | 15631.00 | NECMİ, GÜNDÜZ | HILMI | 108/12000 | 140.68 | 140.68 | - | 10.81 | 129.87 | 1132/15 | 14430.75 | 12987/1443075 | | | 30 M 3 A |
| 91 | 3845 | 1132/12 | 15631.00 | NAMIK, ZORBA | ALTRİK | 108/12000 | 140.68 | 140.68 | - | 10.81 | 129.87 | 1132/15 | 14430.75 | 12987/1443075 | | | 30 M 3 A |
| 92 | 3845 | 1132/12 | 15631.00 | YUNUS, ÇELEBİ | KADIR | 108/12000 | 140.68 | 140.68 | - | 10.81 | 129.87 | 1132/15 | 14430.75 | 12987/1443075 | | | 30 M 3 A |
| 93 | 3845 | 1132/12 | 15631.00 | ADEM, AKIŞIK | MUZAFFER | 90/12000 | 117.23 | 117.23 | - | 9.00 | 108.23 | 1132/15 | 14430.75 | 10823/1443075 | | | 30 M 3 A |
| 94 | 3845 | 1132/12 | 15631.00 | ALİ, ÇELİK | KAMİL | 90/12000 | 117.23 | 117.23 | - | 9.00 | 108.23 | 1132/15 | 14430.75 | 10823/1443075 | | | 30 M 3 A |
| 95 | 3845 | 1132/12 | 15631.00 | İNCI HULYA, ZENGİN | AYDIN | 160/12000 | 208.41 | 208.41 | - | 16.01 | 192.40 | 1132/15 | 14430.75 | 19240/1443075 | | | 30 M 3 A |
| 96 | 3845 | 1132/12 | 15631.00 | RAMADAN, ER | RECEP | 160/12000 | 208.41 | 208.41 | - | 16.01 | 192.40 | 1132/15 | 14430.75 | 19240/1443075 | | | 30 M 3 A |
| 97 | 3845 | 1132/12 | 15631.00 | HAMDİ, KESKİN | ALİ | 60/12000 | 78.16 | 78.16 | - | 6.00 | 72.16 | 1132/15 | 14430.75 | 7216/1443075 | | | 30 M 3 A |
| 98 | 3845 | 1132/12 | 15631.00 | ÖMER, DÖNMEZ | YAHYA | 60/12000 | 78.16 | 78.16 | - | 6.00 | 72.16 | 1132/15 | 14430.75 | 7216/1443075 | | | 30 M 3 A |
| 99 | 3845 | 1132/12 | 15631.00 | NİMET, KAYA | ÖMER | 90/12000 | 117.23 | 117.23 | - | 9.00 | 108.23 | 1132/15 | 14430.75 | 10823/1443075 | | | 30 M 3 A |
| 100 | 3845 | 1132/12 | 15631.00 | NEŞE, BEKTAŞ | ALİEBER | 160/12000 | 208.41 | 208.41 | - | 16.01 | 192.40 | 1132/15 | 14430.75 | 19240/1443075 | | | 30 M 3 A |
| 101 | 3845 | 1132/12 | 15631.00 | AZİZ, YİĞİT | ŞUA YIP | 181/12000 | 235.77 | 235.76 | - | 18.10 | 217.66 | 1132/15 | 14430.75 | 21766/1443075 | | | 30 M 3 A |
| 102 | 3845 | 1132/12 | 15631.00 | HÜSEYİN, KARABAŞ | KAMİL | 181/12000 | 235.77 | 235.76 | - | 18.10 | 217.66 | 1132/15 | 14430.75 | 21766/1443075 | | | 30 M 3 A |
| 103 | 3845 | 1132/12 | 15631.00 | SASCHA MICHAEL SCHMITT | TAHSİN | 108/12000 | 140.68 | 140.68 | - | 10.81 | 129.87 | 1132/15 | 14430.75 | 12987/1443075 | | | 30 M 3 A |
| 104 | 3845 | 1132/12 | 15631.00 | NAMIK, ZORBA | ALTRİK | 108/12000 | 140.68 | 140.68 | - | 10.81 | 129.87 | 1132/15 | 14430.75 | 12987/1443075 | | | 30 M 3 A |
| 105 | 3845 | 1132/12 | 15631.00 | TURGUT, AKTÜRK | ŞERİF | 90/12000 | 117.23 | 117.23 | - | 9.00 | 108.23 | 1132/15 | 14430.75 | 10823/1443075 | | | 30 M 3 A |
| 106 | 3845 | 1132/12 | 15631.00 | SADULLAH, ÇELEBİ | HALİT | 108/12000 | 140.68 | 140.68 | - | 10.81 | 129.87 | 1132/15 | 14430.75 | 12987/1443075 | | | 30 M 3 A |
| 107 | 3845 | 1132/12 | 15631.00 | VAŞAR, OLUR | AHMET | 90/12000 | 117.23 | 117.23 | - | 9.00 | 108.23 | 1132/15 | 14430.75 | 10823/1443075 | | | 30 M 3 A |
| 108 | 3845 | 1132/12 | 15631.00 | ALİ HİSAN, BİLGİÇ | ARIF | 90/12000 | 117.23 | 117.23 | - | 9.00 | 108.23 | 1132/15 | 14430.75 | 10823/1443075 | | | 30 M 3 A |
| 109 | 3845 | 1132/12 | 15631.00 | İBRAHİM, SARIYIYIK | AHMET | 160/12000 | 208.41 | 208.41 | - | 16.01 | 192.40 | 1132/15 | 14430.75 | 19240/1443075 | | | 30 M 3 A |
| 110 | 3845 | 1132/12 | 15631.00 | HİSAN, CANDAN | ALİ | 181/12000 | 235.77 | 235.76 | - | 18.10 | 217.66 | 1132/15 | 14430.75 | 21766/1443075 | | | 30 M 3 A |
| 111 | 3845 | 1132/12 | 15631.00 | HAMDİ, KESKİN | ALİ | 60/12000 | 78.16 | 78.16 | - | 6.00 | 72.16 | 1132/15 | 14430.75 | 7216/1443075 | | | 30 M 3 A |
| 112 | 3845 | 1132/12 | 15631.00 | ÖMER, DÖNMEZ | YAHYA | 60/12000 | 78.16 | 78.16 | - | 6.00 | 72.16 | 1132/15 | 14430.75 | 7216/1443075 | | | 30 M 3 A |
| 113 | 3845 | 1132/12 | 15631.00 | HAKAN, MELEK | DOĞAN | 181/12000 | 235.77 | 235.76 | - | 18.10 | 217.66 | 1132/15 | 14430.75 | 21766/1443075 | | | 30 M 3 A |
| 114 | 3845 | 1132/12 | 15631.00 | NAZMİ, GÖKÇELİ | DURSUN | 90/12000 | 117.23 | 117.23 | - | 9.00 | 108.23 | 1132/15 | 14430.75 | 10823/1443075 | | | 30 M 3 A |
| 115 | 3845 | 1132/12 | 15631.00 | KIVAMI METAL SANAYİ TİCARET LİM | | 72/12000 | 93.79 | 93.79 | - | 7.20 | 86.59 | 1132/15 | 14430.75 | 8659/1443075 | | | 30 M 3 A |
| 116 | 3845 | 1132/12 | 15631.00 | ERSİN, KARADAĞ | SAHİH | 72/12000 | 93.79 | 93.79 | - | 7.20 | 86.59 | 1132/15 | 14430.75 | 8659/1443075 | | | 30 M 3 A |
| 117 | 3845 | 1132/12 | 15631.00 | TURGUT, ÇONTAY | AKİF | 45/12000 | 58.62 | 58.62 | - | 4.50 | 54.12 | 1132/15 | 14430.75 | 5412/1443075 | | | 30 M 3 A |
| 118 | 3845 | 1132/12 | 15631.00 | YUSUF, ÇİÇEK | OSMAN | 45/12000 | 58.62 | 58.62 | - | 4.50 | 54.12 | 1132/15 | 14430.75 | 5412/1443075 | | | 30 M 3 A |
| 119 | 3845 | 1132/12 | 15631.00 | KADIR, GÖRENER | ENDOĞAN | 45/12000 | 58.62 | 58.62 | - | 4.50 | 54.12 | 1132/15 | 14430.75 | 5412/1443075 | | | 30 M 3 A |
| 120 | 3845 | 1132/12 | 15631.00 | DUYGU, ÖZTÜRK | FAHİR | 45/12000 | 58.62 | 58.62 | - | 4.50 | 54.12 | 1132/15 | 14430.75 | 5412/1443075 | | | 30 M 3 A |
| 121 | 3845 | 1132/12 | 15631.00 | BANU, ZORBA | TAHSİN | 45/12000 | 58.62 | 58.62 | - | 4.50 | 54.12 | 1132/15 | 14430.75 | 5412/1443075 | | | 30 M 3 A |
| 122 | 3845 | 1132/12 | 15631.00 | DENİZ, ZORBA | TAHSİN | 45/12000 | 58.62 | 58.62 | - | 4.50 | 54.12 | 1132/15 | 14430.75 | 5412/1443075 | | | 30 M 3 A |
| 123 | 3845 | 1132/12 | 15631.00 | DENİZ, ZORBA | TAHSİN | 45/12000 | 58.62 | 58.62 | - | 4.50 | 54.12 | 1132/15 | 14430.75 | 5412/1443075 | | | 30 M 3 A |
| 124 | 3845 | 1132/12 | 15631.00 | BANU, ZORBA | TAHSİN | 9/12000 | 11.07 | 11.07 | - | 0.85 | 10.22 | 1132/15 | 14430.75 | 1022/1443075 | | | 30 M 3 A |
| 125 | 3845 | 1132/12 | 15631.00 | SASCHA MICHAEL SCHMITT | TAHSİN | 9/12000 | 11.07 | 11.07 | - | 0.85 | 10.22 | 1132/15 | 14430.75 | 1022/1443075 | | | 30 M 3 A |
| 126 | 3845 | 1132/12 | 15631.00 | NAMIK, ZORBA | ALTRİK | 25/12000 | 33.22 | 33.22 | - | 2.55 | 30.67 | 1132/15 | 14430.75 | 3067/1443075 | | | 30 M 3 A |
| 127 | 3845 | 1132/12 | 15631.00 | SADULLAH, ÇELEBİ | HALİT | 51/12000 | 66.43 | 66.43 | - | 5.10 | 61.33 | 1132/15 | 14430.75 | 6133/1443075 | | | 30 M 3 A |

| | | | |
|---------------------------|----------|-------------------------------|---------------------------|
| TOPLAM ALAN | 15631.00 | T E S C İ L E E S A S | SAYFA NO:1 |
| TOPLAM PAY | 15631.00 | | |
| TOPLAM KAMULAŞTIRMA | 0.00 | D A Ğ İ T İ M C E T V E L L İ | TOPLAM ADA ALANI 14430.75 |
| TOPLAM DÜZENLEME GİRMİYEN | 0.00 | (İMAR PARSELİNE SIRA LI) | 0.00000000 |
| TOPLAM DÜZENLEMEYE GİREN | 15631.00 | | 0.0767865 |

| KADASTRO | | | | | | | | | | | | | | | | | | |
|----------|-------|------------|----------|--------------------------------|------------|-----------|--------|--------|----------|-------|--------|------------|----------|---------------|----------------|-----------------|-------|----------|
| Sno | Sayfa | Ada/Parsel | Alan | Malik | Baba Adı | Hissesi | Pay | Giren | Girmeyen | Dop | Tahsis | Ada/Parsel | Alan | Hisse | Açıklama (Kad) | Açıklama (İmar) | Cinsi | Partano |
| 1 | 3845 | 1132/12 | 15631.00 | GÜLER BAHADIR | HALLI | 135/12000 | 175.85 | 175.85 | - | 13.51 | 162.34 | 1132/15 | 14430.75 | 16234/1443075 | | | ARSA | 30 M 3 A |
| 2 | 3845 | 1132/12 | 15631.00 | ÖZGÜR ÇATALKAYA | NAZİM | 72/12000 | 93.79 | 93.79 | - | 7.20 | 86.59 | | | 8659/1443075 | | | ARSA | 30 M 3 A |
| 3 | 3845 | 1132/12 | 15631.00 | SELİM KADRİLİ | NECMETTİN | 135/12000 | 175.85 | 175.85 | - | 13.51 | 162.34 | | | 16234/1443075 | | | ARSA | 30 M 3 A |
| 4 | 3845 | 1132/12 | 15631.00 | GÜLÇİN CERAN | HÜSEYİN | 90/12000 | 117.23 | 117.23 | - | 9.00 | 108.23 | | | 10823/1443075 | | | ARSA | 30 M 3 A |
| 5 | 3845 | 1132/12 | 15631.00 | ARİF KANSUL | ARİF | 90/12000 | 117.23 | 117.23 | - | 9.00 | 108.23 | | | 10823/1443075 | | | ARSA | 30 M 3 A |
| 6 | 3845 | 1132/12 | 15631.00 | YASEMİN PEKŞEN | CEMALETTİN | 90/12000 | 117.23 | 117.23 | - | 9.00 | 108.23 | | | 10823/1443075 | | | ARSA | 30 M 3 A |
| 7 | 3845 | 1132/12 | 15631.00 | NAMIK ZORBA | ALTRİK | 90/12000 | 117.23 | 117.23 | - | 9.00 | 108.23 | | | 10823/1443075 | | | ARSA | 30 M 3 A |
| 8 | 3845 | 1132/12 | 15631.00 | AVNUR SENOL ALTUN | HÜSEYİN | 90/12000 | 117.23 | 117.23 | - | 9.00 | 108.23 | | | 10823/1443075 | | | ARSA | 30 M 3 A |
| 9 | 3845 | 1132/12 | 15631.00 | MURAT KÜÇÜKALİ | SÜLEYMAN | 72/12000 | 93.79 | 93.79 | - | 7.20 | 86.59 | | | 8659/1443075 | | | ARSA | 30 M 3 A |
| 10 | 3845 | 1132/12 | 15631.00 | NURSEL AKKOYUN HÜLER | FAİK | 72/12000 | 93.79 | 93.79 | - | 7.20 | 86.59 | | | 8659/1443075 | | | ARSA | 30 M 3 A |
| 11 | 3845 | 1132/12 | 15631.00 | ŞÜKRÜ ALKAN | CELAL | 102/12000 | 132.86 | 132.86 | - | 10.20 | 122.66 | | | 12266/1443075 | | | ARSA | 30 M 3 A |
| 12 | 3845 | 1132/12 | 15631.00 | DEMİRKAYA İNŞAAT VE TİCARET A. | | 102/12000 | 132.86 | 132.86 | - | 10.20 | 122.66 | | | 12266/1443075 | | | ARSA | 30 M 3 A |
| 13 | 3845 | 1132/12 | 15631.00 | BAHAR YAĞMUR TURAN | ERSİN | 60/12000 | 78.16 | 78.16 | - | 6.00 | 72.16 | | | 7216/1443075 | | | ARSA | 30 M 3 A |
| 14 | 3845 | 1132/12 | 15631.00 | FATİH RÜŞTÜ ŞENGÖZ | NECAT | 60/12000 | 78.16 | 78.16 | - | 6.00 | 72.16 | | | 7216/1443075 | | | ARSA | 30 M 3 A |
| 15 | 3845 | 1132/12 | 15631.00 | SALİH GARİP | SELİM | 400/12000 | 521.03 | 521.02 | - | 40.01 | 481.01 | | | 48101/1443075 | | | ARSA | 30 M 3 A |
| 16 | 3845 | 1132/12 | 15631.00 | SALİH GARİP | SELİM | 189/12000 | 246.19 | 246.18 | - | 18.90 | 227.28 | | | 22728/1443075 | | | ARSA | 30 M 3 A |
| 17 | 3845 | 1132/12 | 15631.00 | AZE ELÇİOĞLU | MEHMET | 135/12000 | 175.85 | 175.85 | - | 13.51 | 162.34 | | | 16234/1443075 | | | ARSA | 30 M 3 A |
| 18 | 3845 | 1132/12 | 15631.00 | GENÇER ÇENDİK | CEMAL | 102/12000 | 132.86 | 132.86 | - | 10.20 | 122.66 | | | 12266/1443075 | | | ARSA | 30 M 3 A |
| 19 | 3845 | 1132/12 | 15631.00 | SİNEM KURNAZ EFE | SELAMİ | 135/12000 | 175.85 | 175.85 | - | 13.51 | 162.34 | | | 16234/1443075 | | | ARSA | 30 M 3 A |
| 20 | 3845 | 1132/12 | 15631.00 | ERHAN NIŞANCI | BEDRİ | 90/12000 | 117.23 | 117.23 | - | 9.00 | 108.23 | | | 10823/1443075 | | | ARSA | 30 M 3 A |
| 21 | 3845 | 1132/12 | 15631.00 | NAMIK ZORBA | ALTRİK | 90/12000 | 117.23 | 117.23 | - | 9.00 | 108.23 | | | 10823/1443075 | | | ARSA | 30 M 3 A |
| 22 | 3845 | 1132/12 | 15631.00 | HALİL KARAHMET | | 90/12000 | 117.23 | 117.23 | - | 9.00 | 108.23 | | | 10823/1443075 | | | ARSA | 30 M 3 A |
| 23 | 3845 | 1132/12 | 15631.00 | GÜLÜR ASLAN | YAŞAR | 90/12000 | 117.23 | 117.23 | - | 9.00 | 108.23 | | | 10823/1443075 | | | ARSA | 30 M 3 A |
| 24 | 3845 | 1132/12 | 15631.00 | UĞUR FEYYAZ AYDOĞDU | NECDET | 90/12000 | 117.23 | 117.23 | - | 9.00 | 108.23 | | | 10823/1443075 | | | ARSA | 30 M 3 A |
| 25 | 3845 | 1132/12 | 15631.00 | CAHİT KAYA | ZİVA | 72/12000 | 93.79 | 93.79 | - | 7.20 | 86.59 | | | 8659/1443075 | | | ARSA | 30 M 3 A |
| 26 | 3845 | 1132/12 | 15631.00 | SEDA TÜRKMAN | BURHAN | 72/12000 | 93.79 | 93.79 | - | 7.20 | 86.59 | | | 8659/1443075 | | | ARSA | 30 M 3 A |
| 27 | 3845 | 1132/12 | 15631.00 | MURAT MUTLU | MEHMET ALİ | 102/12000 | 132.86 | 132.86 | - | 10.20 | 122.66 | | | 12266/1443075 | | | ARSA | 30 M 3 A |
| 28 | 3845 | 1132/12 | 15631.00 | DEMET KARAIŞMALIOĞLU | FAHRİ | 72/12000 | 93.79 | 93.79 | - | 7.20 | 86.59 | | | 8659/1443075 | | | ARSA | 30 M 3 A |
| 29 | 3845 | 1132/12 | 15631.00 | ÜMIT AY | MUSTAFA | 60/12000 | 78.16 | 78.16 | - | 6.00 | 72.16 | | | 7216/1443075 | | | ARSA | 30 M 3 A |
| 30 | 3845 | 1132/12 | 15631.00 | AVHAN BAŞARAN | HÜSEYİN | 60/12000 | 78.16 | 78.16 | - | 6.00 | 72.16 | | | 7216/1443075 | | | ARSA | 30 M 3 A |
| 31 | 3845 | 1132/12 | 15631.00 | FAHRETTİN İÇİ | TAHIR | 72/12000 | 93.79 | 93.79 | - | 7.20 | 86.59 | | | 8659/1443075 | | | ARSA | 30 M 3 A |
| 32 | 3845 | 1132/12 | 15631.00 | ERGÜL KOÇYİĞİT | CELAL | 135/12000 | 175.85 | 175.85 | - | 13.51 | 162.34 | | | 16234/1443075 | | | ARSA | 30 M 3 A |
| 33 | 3845 | 1132/12 | 15631.00 | HACI SOLGUN | OSMAN | 135/12000 | 175.85 | 175.85 | - | 13.51 | 162.34 | | | 16234/1443075 | | | ARSA | 30 M 3 A |
| 34 | 3845 | 1132/12 | 15631.00 | AVŞE AKAR | CEVDET | 90/12000 | 117.23 | 117.23 | - | 9.00 | 108.23 | | | 10823/1443075 | | | ARSA | 30 M 3 A |
| 35 | 3845 | 1132/12 | 15631.00 | FATMA BURCU TÜRKİLMAN SOYLU | SABİT | 90/12000 | 117.23 | 117.23 | - | 9.00 | 108.23 | | | 10823/1443075 | | | ARSA | 30 M 3 A |
| 36 | 3845 | 1132/12 | 15631.00 | NAMIK ZORBA | ALTRİK | 90/12000 | 117.23 | 117.23 | - | 9.00 | 108.23 | | | 10823/1443075 | | | ARSA | 30 M 3 A |
| 37 | 3845 | 1132/12 | 15631.00 | MOHİTTİN ATILA | SALİH | 90/12000 | 117.23 | 117.23 | - | 9.00 | 108.23 | | | 10823/1443075 | | | ARSA | 30 M 3 A |
| 38 | 3845 | 1132/12 | 15631.00 | SEDA TÜRKMAN | BURHAN | 72/12000 | 93.79 | 93.79 | - | 7.20 | 86.59 | | | 8659/1443075 | | | ARSA | 30 M 3 A |
| 39 | 3845 | 1132/12 | 15631.00 | ÖMÜR DÖNMEZ | YAHYA | 72/12000 | 93.79 | 93.79 | - | 7.20 | 86.59 | | | 8659/1443075 | | | ARSA | 30 M 3 A |
| 40 | 3845 | 1132/12 | 15631.00 | MUSTAFA KÜBÜÇ | ALTRİK | 102/12000 | 132.86 | 132.86 | - | 10.20 | 122.66 | | | 12266/1443075 | | | ARSA | 30 M 3 A |
| 41 | 3845 | 1132/12 | 15631.00 | SABRİ ŞİMŞEK | İSMET | 102/12000 | 132.86 | 132.86 | - | 10.20 | 122.66 | | | 12266/1443075 | | | ARSA | 30 M 3 A |
| 42 | 3845 | 1132/12 | 15631.00 | HAMİDİ KESKİN | ALİ | 60/12000 | 78.16 | 78.16 | - | 6.00 | 72.16 | | | 7216/1443075 | | | ARSA | 31 M 3 A |
| 43 | 3845 | 1132/12 | 15631.00 | EMRAH ÇİFLİKİ | ALİ | 60/12000 | 78.16 | 78.16 | - | 6.00 | 72.16 | | | 7216/1443075 | | | ARSA | 32 M 3 A |

TE S C İ L E E S A S
D A Ğ İ T İ M C E T V E L L İ
(İ M A R P A R S E L İ N E S İ R A L I)

SAVFA NO:2
TOPLAM ADA ALANI 14430.75
O.KATILIM ORANI 0.0000000
D.O.PAYI ORANI 0.0767865

| SNO | Sayfa | Ada/Parsel | Alan | Malik | Baba Adı | Hissesi | Pay | Giren | Girmeyen | Dop | Tahsis | Ada/Parsel | Alan | Hisse | Açıklama (kad) | Açıklama (imar) | Cinsl | Patlanö |
|-----|-------|------------|----------|-----------------------------|---------------|-----------|--------|--------|----------|-------|--------|------------|------|---------------|----------------|-----------------|-------|----------|
| 44 | 3845 | 1132/12 | 15631.00 | FATİMA FIRDES MELİSA HASCAN | SABAHAHTIN | 72/12000 | 93.79 | 93.79 | - | 7.20 | 86.59 | | | 8659/1443075 | | | ARSA | 30 M 3 A |
| 45 | 3845 | 1132/12 | 15631.00 | SEZEN CANSU UYGUN | NACI | 102/12000 | 132.86 | 132.86 | - | 10.20 | 122.66 | | | 12266/1443075 | | | ARSA | 30 M 3 A |
| 46 | 3845 | 1132/12 | 15631.00 | ERSİN BUDAK | NAMIK | 135/12000 | 175.85 | 175.85 | - | 13.51 | 162.34 | | | 16234/1443075 | | | ARSA | 30 M 3 A |
| 47 | 3845 | 1132/12 | 15631.00 | BEDRİYE SOLGUN | MEHMET | 135/12000 | 175.85 | 175.85 | - | 13.51 | 162.34 | | | 16234/1443075 | | | ARSA | 30 M 3 A |
| 48 | 3845 | 1132/12 | 15631.00 | ZÜHAL RAFİOĞLU | FKRİ | 90/12000 | 117.23 | 117.23 | - | 9.00 | 108.23 | | | 10823/1443075 | | | ARSA | 30 M 3 A |
| 49 | 3845 | 1132/12 | 15631.00 | NAMIK ZORBA | ALTRİK | 90/12000 | 117.23 | 117.23 | - | 9.00 | 108.23 | | | 10823/1443075 | | | ARSA | 30 M 3 A |
| 50 | 3845 | 1132/12 | 15631.00 | MUHARREM KALKAN | YUSUF | 90/12000 | 117.23 | 117.23 | - | 9.00 | 108.23 | | | 10823/1443075 | | | ARSA | 30 M 3 A |
| 51 | 3845 | 1132/12 | 15631.00 | ŞENAL ASLAN | MUSA KAZIM | 72/12000 | 93.79 | 93.79 | - | 7.20 | 86.59 | | | 8659/1443075 | | | ARSA | 30 M 3 A |
| 52 | 3845 | 1132/12 | 15631.00 | ŞENGÜL TOPÇU | ŞABAN | 72/12000 | 93.79 | 93.79 | - | 7.20 | 86.59 | | | 8659/1443075 | | | ARSA | 30 M 3 A |
| 53 | 3845 | 1132/12 | 15631.00 | RABİA GÜNER | SELÇUK | 102/12000 | 132.86 | 132.86 | - | 10.20 | 122.66 | | | 12266/1443075 | | | ARSA | 30 M 3 A |
| 54 | 3845 | 1132/12 | 15631.00 | FATİMA FIRDES MELİSA HASCAN | SABAHAHTIN | 72/12000 | 93.79 | 93.79 | - | 7.20 | 86.59 | | | 8659/1443075 | | | ARSA | 30 M 3 A |
| 55 | 3845 | 1132/12 | 15631.00 | HARUN YAŞAR | ZAFER | 60/12000 | 78.16 | 78.16 | - | 6.00 | 72.16 | | | 7216/1443075 | | | ARSA | 30 M 3 A |
| 56 | 3845 | 1132/12 | 15631.00 | NECİMİYE KIRIŞ | VAHİTTİN | 60/12000 | 78.16 | 78.16 | - | 6.00 | 72.16 | | | 7216/1443075 | | | ARSA | 30 M 3 A |
| 57 | 3845 | 1132/12 | 15631.00 | HAYRETTİN ÖZDEMİR | MEHMET ZEKİ | 135/12000 | 175.85 | 175.85 | - | 13.51 | 162.34 | | | 16234/1443075 | | | ARSA | 30 M 3 A |
| 58 | 3845 | 1132/12 | 15631.00 | NİLÜFER KOSTEKİ | AHMET | 102/12000 | 132.86 | 132.86 | - | 10.20 | 122.66 | | | 12266/1443075 | | | ARSA | 30 M 3 A |
| 59 | 3845 | 1132/12 | 15631.00 | NESE BEKTAŞ YÜCETÜRK | ALİEKBER | 90/12000 | 117.23 | 117.23 | - | 9.00 | 108.23 | | | 10823/1443075 | | | ARSA | 30 M 3 A |
| 60 | 3845 | 1132/12 | 15631.00 | NAMIK ZORBA | ALTRİK | 90/12000 | 117.23 | 117.23 | - | 9.00 | 108.23 | | | 10823/1443075 | | | ARSA | 30 M 3 A |
| 61 | 3845 | 1132/12 | 15631.00 | AYŞE ŞENOİ | HİKMET | 90/12000 | 117.23 | 117.23 | - | 9.00 | 108.23 | | | 10823/1443075 | | | ARSA | 30 M 3 A |
| 62 | 3845 | 1132/12 | 15631.00 | ÇAĞATAY CAYIR | ALİ | 90/12000 | 117.23 | 117.23 | - | 9.00 | 108.23 | | | 10823/1443075 | | | ARSA | 30 M 3 A |
| 63 | 3845 | 1132/12 | 15631.00 | SASCHA MICHAEL SCHMITT | TAHSİN | 90/12000 | 117.23 | 117.23 | - | 9.00 | 108.23 | | | 10823/1443075 | | | ARSA | 30 M 3 A |
| 64 | 3845 | 1132/12 | 15631.00 | UĞUR PALANCI | AYDIN | 90/12000 | 117.23 | 117.23 | - | 9.00 | 108.23 | | | 10823/1443075 | | | ARSA | 30 M 3 A |
| 65 | 3845 | 1132/12 | 15631.00 | CAFER VAROL | HAYDAR | 72/12000 | 93.79 | 93.79 | - | 7.20 | 86.59 | | | 8659/1443075 | | | ARSA | 30 M 3 A |
| 66 | 3845 | 1132/12 | 15631.00 | GÜLHANIM ŞAHİN | MUSTAFA | 72/12000 | 93.79 | 93.79 | - | 7.20 | 86.59 | | | 8659/1443075 | | | ARSA | 30 M 3 A |
| 67 | 3845 | 1132/12 | 15631.00 | YILMAZ YILMAZ | İBRAHİM | 102/12000 | 132.86 | 132.86 | - | 10.20 | 122.66 | | | 12266/1443075 | | | ARSA | 30 M 3 A |
| 68 | 3845 | 1132/12 | 15631.00 | HANAN YÜCEL | HÜSEYİN | 135/12000 | 175.85 | 175.85 | - | 13.51 | 162.34 | | | 16234/1443075 | | | ARSA | 30 M 3 A |
| 69 | 3845 | 1132/12 | 15631.00 | HAMİDİ KEŞKİN | ALİ | 60/12000 | 78.16 | 78.16 | - | 6.00 | 72.16 | | | 7216/1443075 | | | ARSA | 30 M 3 A |
| 70 | 3845 | 1132/12 | 15631.00 | BESTE BAYRAV ÖZCAN | MUSTAFA | 60/12000 | 78.16 | 78.16 | - | 6.00 | 72.16 | | | 7216/1443075 | | | ARSA | 30 M 3 A |
| 71 | 3845 | 1132/12 | 15631.00 | MERYEM İÇLİ | MEHMET | 72/12000 | 93.79 | 93.79 | - | 7.20 | 86.59 | | | 8659/1443075 | | | ARSA | 30 M 3 A |
| 72 | 3845 | 1132/12 | 15631.00 | AYÇA DAĞ | GÜRSOY | 72/12000 | 93.79 | 93.79 | - | 7.20 | 86.59 | | | 8659/1443075 | | | ARSA | 30 M 3 A |
| 73 | 3845 | 1132/12 | 15631.00 | FKRİYE SEYER | FKRİ | 90/12000 | 117.23 | 117.23 | - | 9.00 | 108.23 | | | 10823/1443075 | | | ARSA | 30 M 3 A |
| 74 | 3845 | 1132/12 | 15631.00 | ESAT DOĞRUL | ÖMER | 135/12000 | 175.85 | 175.85 | - | 13.51 | 162.34 | | | 16234/1443075 | | | ARSA | 30 M 3 A |
| 75 | 3845 | 1132/12 | 15631.00 | NAMIK ZORBA | ALTRİK | 90/12000 | 117.23 | 117.23 | - | 9.00 | 108.23 | | | 10823/1443075 | | | ARSA | 30 M 3 A |
| 76 | 3845 | 1132/12 | 15631.00 | ERHAN NIŞANCI | BEDRİ | 90/12000 | 117.23 | 117.23 | - | 9.00 | 108.23 | | | 10823/1443075 | | | ARSA | 30 M 3 A |
| 77 | 3845 | 1132/12 | 15631.00 | NAMIK ZORBA | ALTRİK | 90/12000 | 117.23 | 117.23 | - | 9.00 | 108.23 | | | 10823/1443075 | | | ARSA | 30 M 3 A |
| 78 | 3845 | 1132/12 | 15631.00 | ERHAN NIŞANCI | BEDRİ | 90/12000 | 117.23 | 117.23 | - | 9.00 | 108.23 | | | 10823/1443075 | | | ARSA | 30 M 3 A |
| 79 | 3845 | 1132/12 | 15631.00 | MERVE OKUTAN | MUZAFFER | 90/12000 | 117.23 | 117.23 | - | 9.00 | 108.23 | | | 10823/1443075 | | | ARSA | 30 M 3 A |
| 80 | 3845 | 1132/12 | 15631.00 | İNAN YILMAZ | SELAHAHTİN | 72/12000 | 93.79 | 93.79 | - | 7.20 | 86.59 | | | 8659/1443075 | | | ARSA | 30 M 3 A |
| 81 | 3845 | 1132/12 | 15631.00 | MEHMET DEMİRTAŞ | İBRAHİM | 72/12000 | 93.79 | 93.79 | - | 7.20 | 86.59 | | | 8659/1443075 | | | ARSA | 30 M 3 A |
| 82 | 3845 | 1132/12 | 15631.00 | YILDIRAY BAĞÇECİ | SAVET | 60/12000 | 78.16 | 78.16 | - | 6.00 | 72.16 | | | 7216/1443075 | | | ARSA | 30 M 3 A |
| 83 | 3845 | 1132/12 | 15631.00 | PINAR CAN | ARİF | 102/12000 | 132.86 | 132.86 | - | 10.20 | 122.66 | | | 12266/1443075 | | | ARSA | 30 M 3 A |
| 84 | 3845 | 1132/12 | 15631.00 | İSMAL ÖZTÜRK | NURETTİN | 60/12000 | 78.16 | 78.16 | - | 6.00 | 72.16 | | | 7216/1443075 | | | ARSA | 30 M 3 A |
| 85 | 3845 | 1132/12 | 15631.00 | EMİN SARTIŞ | HALİL | 60/12000 | 78.16 | 78.16 | - | 6.00 | 72.16 | | | 7216/1443075 | | | ARSA | 30 M 3 A |
| 86 | 3845 | 1132/12 | 15631.00 | HÜLYA BİLİR | HASAN HÜSEYİN | 181/12000 | 235.77 | 235.76 | - | 18.10 | 217.66 | | | 21766/1443075 | | | ARSA | 31 M 3 A |
| | | | | HİKMET TUNAR | ZEKERİYA | 160/12000 | 208.41 | 208.41 | - | 16.01 | 192.40 | | | 19240/1443075 | | | ARSA | 32 M 3 A |

| | | | | |
|---------------------------------------|----------|-------------------------------------------|--|---------------------------------------|
| TOPLAM ALAN | 15631.00 | T E S C İ L E S A S | | SAVFA NO:3 |
| TOPLAM PAY | 15631.00 | D A Ğ İ T İ M C E T V E L İ | | TOPLAM ADA ALANI 14430.75 |
| TOPLAM KAMU LAŞTIRMA | 0.00 | (İ M A R P A R S E L İ N E S İ R A L I) | | O. K A T İ L İ M O R A N I 0.00000000 |
| TO P. D Ü Z E N L E. G İ R M E Y E N | 0.00 | | | D. O. P A Y I O R A N I 0.0767865 |
| TO P. D Ü Z E N L E M E Y E G İ R E N | 15631.00 | | | |

| SNo | Sayfa | Ada/Parsel | Alan | Malik | Baba Adı | Hissesi | Pay | Giren | Girmeyen | Dop | Tahsis | Ada/Parsel | Alan | Hisse | Açıklama (Kad) | Açıklama (İmar) | Cinsi | PatfNo |
|-----|-------|------------|----------|--------------------------------|----------|-----------|--------|--------|----------|-------|--------|------------|------|---------------|----------------|-----------------|-------|----------|
| 87 | 3845 | 1132/12 | 15631.00 | NURCAN KIR ÖZCAN | OSMAN | 181/12000 | 235.77 | 235.76 | - | 18.10 | 217.66 | | | 21766/1443075 | | | ARSA | 30 M 3 A |
| 88 | 3845 | 1132/12 | 15631.00 | SASCHA MICHAEL SCHMITT | TAHSİN | 90/12000 | 117.23 | 117.23 | - | 9.00 | 108.23 | | | 10823/1443075 | | | ARSA | 30 M 3 A |
| 89 | 3845 | 1132/12 | 15631.00 | ZEKİ YILMAZ | TAHIR | 108/12000 | 140.68 | 140.68 | - | 10.81 | 129.87 | | | 12987/1443075 | | | ARSA | 30 M 3 A |
| 90 | 3845 | 1132/12 | 15631.00 | NECMİ GÜNDÜZ | HILMI | 108/12000 | 140.68 | 140.68 | - | 10.81 | 129.87 | | | 12987/1443075 | | | ARSA | 30 M 3 A |
| 91 | 3845 | 1132/12 | 15631.00 | NAMIK ZORBA | ALTIRIK | 108/12000 | 140.68 | 140.68 | - | 10.81 | 129.87 | | | 12987/1443075 | | | ARSA | 30 M 3 A |
| 92 | 3845 | 1132/12 | 15631.00 | YUNUS ÇELEBİ | KADIR | 108/12000 | 140.68 | 140.68 | - | 10.81 | 129.87 | | | 12987/1443075 | | | ARSA | 30 M 3 A |
| 93 | 3845 | 1132/12 | 15631.00 | ADEM AKIŞIK | MUZAFFER | 90/12000 | 117.23 | 117.23 | - | 9.00 | 108.23 | | | 10823/1443075 | | | ARSA | 30 M 3 A |
| 94 | 3845 | 1132/12 | 15631.00 | ALİ ÇELİK | KAMIL | 90/12000 | 117.23 | 117.23 | - | 9.00 | 108.23 | | | 10823/1443075 | | | ARSA | 30 M 3 A |
| 95 | 3845 | 1132/12 | 15631.00 | İNÇİ HÜLYA ZENGİN | AYDIN | 160/12000 | 208.41 | 208.41 | - | 16.01 | 192.40 | | | 19240/1443075 | | | ARSA | 30 M 3 A |
| 96 | 3845 | 1132/12 | 15631.00 | RAMADAN ER | RECEP | 160/12000 | 208.41 | 208.41 | - | 16.01 | 192.40 | | | 19240/1443075 | | | ARSA | 30 M 3 A |
| 97 | 3845 | 1132/12 | 15631.00 | HAMDİ KESKİN | ALİ | 60/12000 | 78.16 | 78.16 | - | 6.00 | 72.16 | | | 7216/1443075 | | | ARSA | 30 M 3 A |
| 98 | 3845 | 1132/12 | 15631.00 | ÖMER DÖNMEZ | YAHYA | 60/12000 | 78.16 | 78.16 | - | 6.00 | 72.16 | | | 7216/1443075 | | | ARSA | 30 M 3 A |
| 99 | 3845 | 1132/12 | 15631.00 | NİMET KAYA | ÖMER | 90/12000 | 117.23 | 117.23 | - | 9.00 | 108.23 | | | 10823/1443075 | | | ARSA | 30 M 3 A |
| 100 | 3845 | 1132/12 | 15631.00 | NESE BEKTAŞ | ALİKERER | 160/12000 | 208.41 | 208.41 | - | 16.01 | 192.40 | | | 19240/1443075 | | | ARSA | 30 M 3 A |
| 101 | 3845 | 1132/12 | 15631.00 | AZİZ YİĞİT | ŞUAYP | 181/12000 | 235.77 | 235.76 | - | 18.10 | 217.66 | | | 21766/1443075 | | | ARSA | 30 M 3 A |
| 102 | 3845 | 1132/12 | 15631.00 | HÜSEYİN KARABAŞ | KAMIL | 181/12000 | 235.77 | 235.76 | - | 18.10 | 217.66 | | | 21766/1443075 | | | ARSA | 30 M 3 A |
| 103 | 3845 | 1132/12 | 15631.00 | SASCHA MICHAEL SCHMITT | TAHSİN | 108/12000 | 140.68 | 140.68 | - | 10.81 | 129.87 | | | 12987/1443075 | | | ARSA | 30 M 3 A |
| 104 | 3845 | 1132/12 | 15631.00 | NAMIK ZORBA | ALTIRIK | 108/12000 | 140.68 | 140.68 | - | 10.81 | 129.87 | | | 12987/1443075 | | | ARSA | 30 M 3 A |
| 105 | 3845 | 1132/12 | 15631.00 | TURGUT AKTÜRK | ŞERİF | 90/12000 | 117.23 | 117.23 | - | 9.00 | 108.23 | | | 10823/1443075 | | | ARSA | 30 M 3 A |
| 106 | 3845 | 1132/12 | 15631.00 | SADULLAH ÇELEBİ | HALİT | 108/12000 | 140.68 | 140.68 | - | 10.81 | 129.87 | | | 12987/1443075 | | | ARSA | 30 M 3 A |
| 107 | 3845 | 1132/12 | 15631.00 | YAŞAR OLUR | AHMET | 90/12000 | 117.23 | 117.23 | - | 9.00 | 108.23 | | | 10823/1443075 | | | ARSA | 30 M 3 A |
| 108 | 3845 | 1132/12 | 15631.00 | ALI İHSAN BİLGİÇ | ARIF | 90/12000 | 117.23 | 117.23 | - | 9.00 | 108.23 | | | 10823/1443075 | | | ARSA | 30 M 3 A |
| 109 | 3845 | 1132/12 | 15631.00 | İBRAHİM SARIYIYIK | AHMET | 160/12000 | 208.41 | 208.41 | - | 16.01 | 192.40 | | | 19240/1443075 | | | ARSA | 30 M 3 A |
| 110 | 3845 | 1132/12 | 15631.00 | İHSAN CANDAN | ALİ | 181/12000 | 235.77 | 235.76 | - | 18.10 | 217.66 | | | 21766/1443075 | | | ARSA | 30 M 3 A |
| 111 | 3845 | 1132/12 | 15631.00 | HAMDİ KESKİN | ALİ | 60/12000 | 78.16 | 78.16 | - | 6.00 | 72.16 | | | 7216/1443075 | | | ARSA | 30 M 3 A |
| 112 | 3845 | 1132/12 | 15631.00 | ÖMER DÖNMEZ | YAHYA | 60/12000 | 78.16 | 78.16 | - | 6.00 | 72.16 | | | 7216/1443075 | | | ARSA | 30 M 3 A |
| 113 | 3845 | 1132/12 | 15631.00 | HAKAN MELEK | DOĞAN | 181/12000 | 235.77 | 235.76 | - | 18.10 | 217.66 | | | 21766/1443075 | | | ARSA | 30 M 3 A |
| 114 | 3845 | 1132/12 | 15631.00 | NAZMI GÖKÇELİ | DURSUN | 90/12000 | 117.23 | 117.23 | - | 9.00 | 108.23 | | | 10823/1443075 | | | ARSA | 30 M 3 A |
| 115 | 3845 | 1132/12 | 15631.00 | KIVAM METAL SANAYİ TİCARET LİM | | 72/12000 | 93.79 | 93.79 | - | 7.20 | 86.59 | | | 8659/1443075 | | | ARSA | 30 M 3 A |
| 116 | 3845 | 1132/12 | 15631.00 | ERSİN KARADAĞ | SALİH | 72/12000 | 93.79 | 93.79 | - | 7.20 | 86.59 | | | 8659/1443075 | | | ARSA | 30 M 3 A |
| 117 | 3845 | 1132/12 | 15631.00 | TURGUT ÇONTAY | AKİF | 45/12000 | 58.62 | 58.62 | - | 4.50 | 54.12 | | | 5412/1443075 | | | ARSA | 30 M 3 A |
| 118 | 3845 | 1132/12 | 15631.00 | YUSUF ÇİÇEK | OSMAN | 45/12000 | 58.62 | 58.62 | - | 4.50 | 54.12 | | | 5412/1443075 | | | ARSA | 30 M 3 A |
| 119 | 3845 | 1132/12 | 15631.00 | KADİR GÖRENER | ERDOĞAN | 45/12000 | 58.62 | 58.62 | - | 4.50 | 54.12 | | | 5412/1443075 | | | ARSA | 30 M 3 A |
| 120 | 3845 | 1132/12 | 15631.00 | DUYGU ÖZTÜRK | FAHİRİ | 45/12000 | 58.62 | 58.62 | - | 4.50 | 54.12 | | | 5412/1443075 | | | ARSA | 30 M 3 A |
| 121 | 3845 | 1132/12 | 15631.00 | BANU ZORBA | TAHSİN | 45/12000 | 58.62 | 58.62 | - | 4.50 | 54.12 | | | 5412/1443075 | | | ARSA | 30 M 3 A |
| 122 | 3845 | 1132/12 | 15631.00 | DENİZ ZORBA | TAHSİN | 45/12000 | 58.62 | 58.62 | - | 4.50 | 54.12 | | | 5412/1443075 | | | ARSA | 30 M 3 A |
| 123 | 3845 | 1132/12 | 15631.00 | DENİZ ZORBA | TAHSİN | 9/12000 | 11.07 | 11.07 | - | 0.85 | 10.22 | | | 1022/1443075 | | | ARSA | 30 M 3 A |
| 124 | 3845 | 1132/12 | 15631.00 | BANU ZORBA | TAHSİN | 9/12000 | 11.07 | 11.07 | - | 0.85 | 10.22 | | | 1022/1443075 | | | ARSA | 30 M 3 A |
| 125 | 3845 | 1132/12 | 15631.00 | SASCHA MICHAEL SCHMITT | TAHSİN | 9/12000 | 11.07 | 11.07 | - | 0.85 | 10.22 | | | 1022/1443075 | | | ARSA | 30 M 3 A |
| 126 | 3845 | 1132/12 | 15631.00 | NAMIK ZORBA | ALTIRIK | 25/12000 | 33.22 | 33.22 | - | 2.55 | 30.67 | | | 3067/1443075 | | | ARSA | 30 M 3 A |
| 127 | 3845 | 1132/12 | 15631.00 | SADULLAH ÇELEBİ | HALİT | 51/12000 | 66.43 | 66.43 | - | 5.10 | 61.33 | | | 6133/1443075 | | | ARSA | 30 M 3 A |

İLİ :TEKİRDAĞ
İLÇESİ SÜLEYMANPAŞA
KÖY/MAH. :HÜRRIYET
BELEDİYESİ :SÜLEYMANPAŞA
PAFTANC :30 M 3 A

T E S C İ L

S A Y F A S I
ADANO : 1132

| Cilt | Syf | ParNo | Alan | | Cinsi | Hisse | K A D A S T R O | | | | | | | Babası | Beyanlar |
|------|-----|-------|------|---------|-------|---------------|-----------------|------|------|------|--------------------------------|------------|------|--------|----------|
| | | | He. | M2 | | | KAda | KPar | Cilt | Syf. | Maliki | MUSTAFAFA | ÖMER | | |
| | | 12 | 1 | 4430 75 | ARSA | 10823/1443075 | 1132 | 12 | 39 | 3845 | ADEM AKIŞIK | MUZAFFER | | | |
| | | | | | | 10823/1443075 | 1132 | 12 | 39 | 3845 | ALİ İHSAN BİLGİÇ | ARIF | | | |
| | | | | | | 10823/1443075 | 1132 | 12 | 39 | 3845 | ALİ ÇELİK | KAMİL | | | |
| | | | | | | 10823/1443075 | 1132 | 12 | 39 | 3845 | ARIF KANSUL | ARIF | | | |
| | | | | | | 8659/1443075 | 1132 | 12 | 39 | 3845 | AYÇA DAĞ | GÜRSOY | | | |
| | | | | | | 7216/1443075 | 1132 | 12 | 39 | 3845 | AYHAN BAŞARAN | HÜSEYİN | | | |
| | | | | | | 10823/1443075 | 1132 | 12 | 39 | 3845 | AYNUR ŞENOL ALTUN | HÜSEYİN | | | |
| | | | | | | 10823/1443075 | 1132 | 12 | 39 | 3845 | AYŞE ŞENOL | HİKMET | | | |
| | | | | | | 10823/1443075 | 1132 | 12 | 39 | 3845 | AYŞE AKAR | CEVDET | | | |
| | | | | | | 16234/1443075 | 1132 | 12 | 39 | 3845 | AZE ELÇİOĞLU | MEHMET | | | |
| | | | | | | 21766/1443075 | 1132 | 12 | 39 | 3845 | AZİZ YİĞİT | ŞUAYİP | | | |
| | | | | | | 7216/1443075 | 1132 | 12 | 39 | 3845 | BAHAR YAĞMUR TURAN | ERSİN | | | |
| | | | | | | 5412/1443075 | 1132 | 12 | 39 | 3845 | BANU ZORBA | TAHSİN | | | |
| | | | | | | 1022/1443075 | 1132 | 12 | 39 | 3845 | BANU ZORBA | TAHSİN | | | |
| | | | | | | 16234/1443075 | 1132 | 12 | 39 | 3845 | BEDRİYE SOLGUN | MEHMET | | | |
| | | | | | | 7216/1443075 | 1132 | 12 | 39 | 3845 | BESTE BAYRAV ÖZCAN | MUSTAFA | | | |
| | | | | | | 8659/1443075 | 1132 | 12 | 39 | 3845 | CAFER VAROL | HAYDAR | | | |
| | | | | | | 8659/1443075 | 1132 | 12 | 39 | 3845 | CAHİT KAYA | ZIYA | | | |
| | | | | | | 8659/1443075 | 1132 | 12 | 39 | 3845 | CEMAL ASLAN | MUSA KAZİM | | | |
| | | | | | | 10823/1443075 | 1132 | 12 | 39 | 3845 | ÇAĞATAY ÇAYIR | ALİ | | | |
| | | | | | | 8659/1443075 | 1132 | 12 | 39 | 3845 | DEMET KARAIŞMAILOĞLU | FAHRİ | | | |
| | | | | | | 12266/1443075 | 1132 | 12 | 39 | 3845 | DEMİRKAYA İNŞAAT VE TİCARET A. | | | | |
| | | | | | | 1022/1443075 | 1132 | 12 | 39 | 3845 | DENİZ ZORBA | TAHSİN | | | |
| | | | | | | 5412/1443075 | 1132 | 12 | 39 | 3845 | DENİZ ZORBA | TAHSİN | | | |
| | | | | | | 5412/1443075 | 1132 | 12 | 39 | 3845 | DUYGU ÖZTÜRK | FAHRİ | | | |
| | | | | | | 7216/1443075 | 1132 | 12 | 39 | 3845 | EMİN SARITAŞ | HALİL | | | |
| | | | | | | 7216/1443075 | 1132 | 12 | 39 | 3845 | EMRAH ÇİFLİKLİ | ALİ | | | |
| | | | | | | 16234/1443075 | 1132 | 12 | 39 | 3845 | ERGÜL KOÇYİĞİT | CELAL | | | |
| | | | | | | 10823/1443075 | 1132 | 12 | 39 | 3845 | ERHAN NİŞANCI | BEDRİ | | | |
| | | | | | | 10823/1443075 | 1132 | 12 | 39 | 3845 | ERHAN NİŞANCI | BEDRİ | | | |
| | | | | | | 16234/1443075 | 1132 | 12 | 39 | 3845 | ERSİN BUDAK | NAMIK | | | |
| | | | | | | 8659/1443075 | 1132 | 12 | 39 | 3845 | ERSİN KARADAĞ | SALİH | | | |
| | | | | | | 16234/1443075 | 1132 | 12 | 39 | 3845 | ESAT DOĞRUL | ÖMER | | | |

T E S C İ L

İLİ :TEKİRDAĞ
İLÇESİ :SÜLEYMANPAŞA
KÖY/MAR. :HÜRRIYET
BELEDİYESİ :SÜLEYMANPAŞA
PAFTANC :30 M 3 A

S A Y F A S I
ADANO : 1132

| Cilt | Syf | ParNo | Alan | | Cinsi | Hisse | K A D A S T R O | | | | | | | Babası | Beyanlar |
|------|-----|-------|------|----|-------|---------------|-----------------|------|------|------|--------------------------------|---------------|--|--------|----------|
| | | | He. | M2 | | | Dm2 | KAda | KPar | Cilt | Syf. | Maliki | | | |
| | | | | | | 8659/1443075 | 1132 | 12 | 39 | 3845 | FAHRETTİN İÇLİ | TAHIR | | | |
| | | | | | | 7216/1443075 | 1132 | 12 | 39 | 3845 | FATİH RÜŞTÜ ŞENGÖZ | NECAT | | | |
| | | | | | | 8659/1443075 | 1132 | 12 | 39 | 3845 | FATİMA FIRDES MELİSA HASCAN | SABAHAATTİN | | | |
| | | | | | | 8659/1443075 | 1132 | 12 | 39 | 3845 | FATİMA FIRDES MELİSA HASCAN | SABAHAATTİN | | | |
| | | | | | | 10823/1443075 | 1132 | 12 | 39 | 3845 | FATİMA BURCU TÜRKİYILMAZ SOYLU | SABİT | | | |
| | | | | | | 10823/1443075 | 1132 | 12 | 39 | 3845 | FIKRİYE SEVER | FIKRİ | | | |
| | | | | | | 12266/1443075 | 1132 | 12 | 39 | 3845 | GENÇER ÇENDİK | CEMAL | | | |
| | | | | | | 10823/1443075 | 1132 | 12 | 39 | 3845 | GÜLAY ASLAN | YAŞAR | | | |
| | | | | | | 10823/1443075 | 1132 | 12 | 39 | 3845 | GÜLÇİN CERAN | HÜSEYİN | | | |
| | | | | | | 16234/1443075 | 1132 | 12 | 39 | 3845 | GÜLER BAHADIR | HALİL | | | |
| | | | | | | 8659/1443075 | 1132 | 12 | 39 | 3845 | GÜLHANIM ŞAHİN | MUSTAFA | | | |
| | | | | | | 16234/1443075 | 1132 | 12 | 39 | 3845 | HACI SOLGUN | OSMAN | | | |
| | | | | | | 21766/1443075 | 1132 | 12 | 39 | 3845 | HAKAN MELEK | DOĞAN | | | |
| | | | | | | 10823/1443075 | 1132 | 12 | 39 | 3845 | HALİL KARAHMET | | | | |
| | | | | | | 7216/1443075 | 1132 | 12 | 39 | 3845 | HAMDİ KESKİN | ALİ | | | |
| | | | | | | 7216/1443075 | 1132 | 12 | 39 | 3845 | HAMDİ KESKİN | ALİ | | | |
| | | | | | | 7216/1443075 | 1132 | 12 | 39 | 3845 | HAMDİ KESKİN | ALİ | | | |
| | | | | | | 7216/1443075 | 1132 | 12 | 39 | 3845 | HAMDİ KESKİN | ALİ | | | |
| | | | | | | 7216/1443075 | 1132 | 12 | 39 | 3845 | HARUN YAŞAR | ZAFER | | | |
| | | | | | | 12266/1443075 | 1132 | 12 | 39 | 3845 | HASAN YÜCEL | İBRAHİM | | | |
| | | | | | | 16234/1443075 | 1132 | 12 | 39 | 3845 | HAYRETTİN ÖZDEMİR | MEMET ZEKI | | | |
| | | | | | | 19240/1443075 | 1132 | 12 | 39 | 3845 | HİKMET TÛTAR | ZEKERİYA | | | |
| | | | | | | 21766/1443075 | 1132 | 12 | 39 | 3845 | HÜLYA BİLİR | HASAN HÜSEYİN | | | |
| | | | | | | 21766/1443075 | 1132 | 12 | 39 | 3845 | HÜSEYİN KARABAŞ | KAMİL | | | |
| | | | | | | 19240/1443075 | 1132 | 12 | 39 | 3845 | İBRAHİM SARIBIYIK | AHMET | | | |
| | | | | | | 21766/1443075 | 1132 | 12 | 39 | 3845 | İHSAN CANDAN | ALİ | | | |
| | | | | | | 8659/1443075 | 1132 | 12 | 39 | 3845 | İNAN YILMAZ | SELAHATTİN | | | |
| | | | | | | 19240/1443075 | 1132 | 12 | 39 | 3845 | İNCİ HÜLYA ZENGİN | AYDIN | | | |
| | | | | | | 7216/1443075 | 1132 | 12 | 39 | 3845 | İSMAIL ÖZTÜRK | NURETTİN | | | |
| | | | | | | 5412/1443075 | 1132 | 12 | 39 | 3845 | KADIR GÖRENER | ERDOĞAN | | | |
| | | | | | | 8659/1443075 | 1132 | 12 | 39 | 3845 | KIYAM METAL SANAYİ TİCARET LİM | İBRAHİM | | | |
| | | | | | | 8659/1443075 | 1132 | 12 | 39 | 3845 | MEHMET DEMİRTAŞ | | | | |
| | | | | | | 10823/1443075 | 1132 | 12 | 39 | 3845 | MERVE OKUTAN | MUZAFFER | | | |

İLİ :TEKİRDAĞ
İLÇESİ :SÜLEYMANPAŞA
KÖY/MAH. :HÜRRIYET
BELEDİYESİ :SÜLEYMANPAŞA
PAFTANC :30 M 3 A

S A Y F A S I
ADANO : 1132

| Cilt | Syf | ParNo | Alan | | Cinsi | Hisse | K A D A S T R O | | | | | | | Babası | Beyanlar |
|------|-----|-------|------|----|-------|---------------|-----------------|------|------|----------------------|------|--------|--|------------|----------|
| | | | He. | M2 | | | Dm2 | KAda | KPar | Cilt | Syf. | Maliki | | | |
| | | | | | | 8659/1443075 | 12 | 39 | 3845 | MERYEM İÇLİ | | | | MEHMET | |
| | | | | | | 10823/1443075 | 12 | 39 | 3845 | MÖHİTTİN ATILA | | | | SALİH | |
| | | | | | | 10823/1443075 | 12 | 39 | 3845 | MUHARREM KALKAN | | | | YUSUF | |
| | | | | | | 8659/1443075 | 12 | 39 | 3845 | MURAT KÜÇÜKALİ | | | | SÜLEYMAN | |
| | | | | | | 12266/1443075 | 12 | 39 | 3845 | MURAT MUTLU | | | | MEHMET ALİ | |
| | | | | | | 12266/1443075 | 12 | 39 | 3845 | MUSTAFA KÜBÜÇ | | | | ALİTRİK | |
| | | | | | | 10823/1443075 | 12 | 39 | 3845 | NAMIK ZORBA | | | | ALİTRİK | |
| | | | | | | 10823/1443075 | 12 | 39 | 3845 | NAMIK ZORBA | | | | ALİTRİK | |
| | | | | | | 10823/1443075 | 12 | 39 | 3845 | NAMIK ZORBA | | | | ALİTRİK | |
| | | | | | | 10823/1443075 | 12 | 39 | 3845 | NAMIK ZORBA | | | | ALİTRİK | |
| | | | | | | 12987/1443075 | 12 | 39 | 3845 | NAMIK ZORBA | | | | ALİTRİK | |
| | | | | | | 3067/1443075 | 12 | 39 | 3845 | NAMIK ZORBA | | | | ALİTRİK | |
| | | | | | | 10823/1443075 | 12 | 39 | 3845 | NAMIK ZORBA | | | | ALİTRİK | |
| | | | | | | 12987/1443075 | 12 | 39 | 3845 | NAMIK ZORBA | | | | ALİTRİK | |
| | | | | | | 12987/1443075 | 12 | 39 | 3845 | NAMIK ZORBA | | | | ALİTRİK | |
| | | | | | | 12987/1443075 | 12 | 39 | 3845 | NAMIK ZORBA | | | | ALİTRİK | |
| | | | | | | 12987/1443075 | 12 | 39 | 3845 | NAMIK ZORBA | | | | ALİTRİK | |
| | | | | | | 10823/1443075 | 12 | 39 | 3845 | NAMIK ZORBA | | | | ALİTRİK | |
| | | | | | | 10823/1443075 | 12 | 39 | 3845 | NAMIK ZORBA | | | | ALİTRİK | |
| | | | | | | 12987/1443075 | 12 | 39 | 3845 | NAZMI GÖKÇELİ | | | | DURSUN | |
| | | | | | | 12987/1443075 | 12 | 39 | 3845 | NECMI GÜNDÜZ | | | | HİLMİ | |
| | | | | | | 7216/1443075 | 12 | 39 | 3845 | NECMIYE KIRIŞ | | | | VAHİTTİN | |
| | | | | | | 19240/1443075 | 12 | 39 | 3845 | NEŞE BEKTAŞ | | | | ALİEKBER | |
| | | | | | | 10823/1443075 | 12 | 39 | 3845 | NEŞE BEKTAŞ YÜCETÜRK | | | | ALİEKBER | |
| | | | | | | 12266/1443075 | 12 | 39 | 3845 | NİLÜFER KÖSTEKLİ | | | | AHMET | |
| | | | | | | 10823/1443075 | 12 | 39 | 3845 | NİMET KAYA | | | | ÖMER | |
| | | | | | | 21766/1443075 | 12 | 39 | 3845 | NURCAN KIR ÖZCAN | | | | OSMAN | |
| | | | | | | 8659/1443075 | 12 | 39 | 3845 | NURSEL AKKOYUN HÜLER | | | | FAİK | |
| | | | | | | 7216/1443075 | 12 | 39 | 3845 | ÖMER DÖNMEZ | | | | YAHYA | |
| | | | | | | 7216/1443075 | 12 | 39 | 3845 | ÖMER DÖNMEZ | | | | YAHYA | |
| | | | | | | 8659/1443075 | 12 | 39 | 3845 | ÖMER DÖNMEZ | | | | YAHYA | |
| | | | | | | 8659/1443075 | 12 | 39 | 3845 | ÖZGÜR ÇATALKAYA | | | | NAZİM | |
| | | | | | | 12266/1443075 | 12 | 39 | 3845 | PINAR CAN | | | | ARIF | |
| | | | | | | 12266/1443075 | 12 | 39 | 3845 | RABİA GÜNER | | | | SELÇUK | |
| | | | | | | 19240/1443075 | 12 | 39 | 3845 | RAMADAN ER | | | | RECEP | |
| | | | | | | 12266/1443075 | 12 | 39 | 3845 | SABRİ ŞİMŞEK | | | | İSMET | |

| Cit | Syf | ParNo | Alan | | Cinsi | Hisse | K A D A S T R O | | | | | | | Babası | Beyanlar |
|-----|-----|-------|------|------|-------|---------------|-----------------|------|------|------|------------------------|------------|--------|--------|----------|
| | | | He. | M2 | | | Dm2 | KAda | KPar | Cilt | Syf. | Maliki | Babası | | |
| | | | | | | 12987/1443075 | 1132 | 12 | 39 | 3845 | SADULLAH,ÇELEBİ | HALİT | | | |
| | | | | | | 6133/1443075 | 1132 | 12 | 39 | 3845 | SADULLAH,ÇELEBİ | HALİT | | | |
| | | | | | | 48101/1443075 | 1132 | 12 | 39 | 3845 | SALİH,GARİP | SELİM | | | |
| | | | | | | 22728/1443075 | 1132 | 12 | 39 | 3845 | SALİH,GARİP | SELİM | | | |
| | | | | | | 10823/1443075 | 1132 | 12 | 39 | 3845 | SASCHA MICHAEL,SCHMITT | TAHSİN | | | |
| | | | | | | 1022/1443075 | 1132 | 12 | 39 | 3845 | SASCHA MICHAEL,SCHMITT | TAHSİN | | | |
| | | | | | | 10823/1443075 | 1132 | 12 | 39 | 3845 | SASCHA MICHAEL,SCHMITT | TAHSİN | | | |
| | | | | | | 12987/1443075 | 1132 | 12 | 39 | 3845 | SASCHA MICHAEL,SCHMITT | TAHSİN | | | |
| | | | | | | 8659/1443075 | 1132 | 12 | 39 | 3845 | SEDAT,TÜRKMAN | BURHAN | | | |
| | | | | | | 8659/1443075 | 1132 | 12 | 39 | 3845 | SEDAT,TÜRKMAN | BURHAN | | | |
| | | | | | | 16234/1443075 | 1132 | 12 | 39 | 3845 | SELİM,KADERLİ | NECMETTİN | | | |
| | | | | | | 12266/1443075 | 1132 | 12 | 39 | 3845 | SEZEN CANSU,UYGUN | NACI | | | |
| | | | | | | 16234/1443075 | 1132 | 12 | 39 | 3845 | SİNEM,KURNAZ EFE | SELAMİ | | | |
| | | | | | | 8659/1443075 | 1132 | 12 | 39 | 3845 | ŞENGÜL,TOPÇU | ŞABAN | | | |
| | | | | | | 12266/1443075 | 1132 | 12 | 39 | 3845 | ŞÜKRÜ,ALKAN | CELAL | | | |
| | | | | | | 10823/1443075 | 1132 | 12 | 39 | 3845 | TURGUT,AKTÜRK | ŞERİF | | | |
| | | | | | | 5412/1443075 | 1132 | 12 | 39 | 3845 | TURGUT,ÇONTAY | AKİF | | | |
| | | | | | | 10823/1443075 | 1132 | 12 | 39 | 3845 | UĞUR FEYYAZ ,AYDOĞDU | NECDET | | | |
| | | | | | | 10823/1443075 | 1132 | 12 | 39 | 3845 | UĞUR,PALANCI | AYDIN | | | |
| | | | | | | 7216/1443075 | 1132 | 12 | 39 | 3845 | ÜMİT,AY | MUSTAFA | | | |
| | | | | | | 10823/1443075 | 1132 | 12 | 39 | 3845 | YASEMİN,PEKŞEN | CEMALETTİN | | | |
| | | | | | | 10823/1443075 | 1132 | 12 | 39 | 3845 | YAŞAR,OLUR | AHMET | | | |
| | | | | | | 7216/1443075 | 1132 | 12 | 39 | 3845 | YILDIRAY,BAĞÇECİ | SAMET | | | |
| | | | | | | 16234/1443075 | 1132 | 12 | 39 | 3845 | YILMAZ,YILMAZ | HÜSEYİN | | | |
| | | | | | | 12987/1443075 | 1132 | 12 | 39 | 3845 | YUNUS,ÇELEBİ | KADIR | | | |
| | | | | | | 5412/1443075 | 1132 | 12 | 39 | 3845 | YUSUF,ÇİÇEK | OSMAN | | | |
| | | | | | | 12987/1443075 | 1132 | 12 | 39 | 3845 | ZEKİ,YILMAZ | TAHIR | | | |
| | | | | | | 10823/1443075 | 1132 | 12 | 39 | 3845 | ZÜHAL,RAFİOĞLU | FİKRİ | | | |
| | | 12 | 0 | 0052 | 51 | 1/1 | 1132 | 12 | 39 | 3845 | MALİYE HAZİNESİ | | | | |