



T.C.
TEKİRDAĞ BÜYÜKŞEHİR BELEDİYE BAŞKANLIĞI
ENCÜMEN KARARI

Toplantı No	:10	Karar No	:686
Karar Dönem	:2025/Mart	Karar Tarihi	:06/03/2025
Evrak Tarihi	:28/02/2025	Evrak No	:477501
Talep Eden Birim	:İmar ve Şehircilik Dairesi Başkanlığı		
Konu	:ONAY VERİLMESİ		

KARAR

İmar ve Şehircilik Dairesi Başkanlığınca; Plan ve Proje Müdürlüğü 22.01.2025 tarihli ve E-14370900-754-207347 sayılı yazısıyla, Süleymanpaşa İlçesi, Yavuz Mahallesi, 1324 ada 5, 11 ve 15 nolu parselleri kapsayan alana ait 3194 Sayılı İmar Kanunu'nun 18 inci maddesi uyarınca yapılan imar uygulama işleminin (parselasyon planı); 5216 sayılı Büyükşehir Belediyesi Kanununun 7/b maddesi kapsamında Büyükşehir Belediye Başkanlığı Encümenince onaylanmasının talep edildiği belirtilerek, Süleymanpaşa Belediye Başkanlığının 24.12.2024 tarih ve 1373 sayılı encümen kararı ile onaylanan imar uygulamasının, 3194 sayılı İmar Kanununun 18 inci maddesi, 5393 sayılı Belediye Kanunu'nun Encümenin görev ve yetkileri başlığı altındaki 34/i maddesi ve 5216 sayılı Büyükşehir Belediyesi Kanununun 7/b maddesi kapsamında Büyükşehir Belediye Encümeninde görüşülerek karar alınması talep edilmektedir.

Konu Büyükşehir Belediye Encümeninde görüşülmüş olup, Süleymanpaşa İlçesi, Yavuz Mahallesi, 1324 ada 5, 11 ve 15 nolu parselleri kapsayan alana ait 3194 Sayılı İmar Kanunu'nun 18 inci maddesi uyarınca yapılan, Süleymanpaşa Belediye Başkanlığının 24.12.2024 tarih ve 1373 sayılı encümen kararı ile onaylanan imar uygulamasının (parselasyon planı), 3194 sayılı İmar Kanununun 18 inci maddesi, 5393 sayılı Belediye Kanunu'nun Encümenin görev ve yetkileri başlığı altındaki 34/i maddesi ve 5216 sayılı Büyükşehir Belediyesi Kanununun 7/b maddesi kapsamında aynen onaylanmasının uygunluğuna, gereği için karar örneğinin İmar ve Şehircilik Dairesi Başkanlığına tebliğine karar verildi.

Encümen Başkanı
Av. Arzu ÇEBİ TOPÇU
Genel Sekreter V.
Mali Hizmetler D. Bşk.



Encümen Üyesi
Hülya PERİN MERİÇ

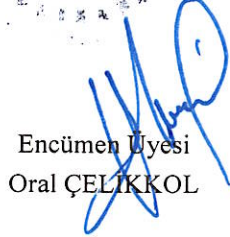

Encümen Üyesi
Erdal ZENGİN

Encümen Üyesi
Hüseyin Vasfi GÜNER

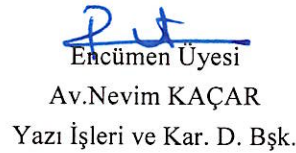
Encümen Üyesi
Oral ÇELİKKOL

Encümen Üyesi
İsa KUNT

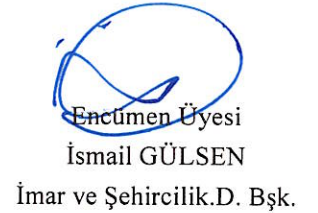
Encümen Üyesi
Av. Nevim KAÇAR
Yazı İşleri ve Kar. D. Bşk.

Encümen Üyesi
İsmail GÜLSEN
İmar ve Şehircilik D. Bşk.

Encümen Üyesi
Erdin ERAL
Ulaşım Dairesi Başkanı

Plan

T.Ç.
SÜLEYMANPAŞA BELEDİYE BAŞKANLIĞI
ENCÜMEN KARAR FORMU

Encümen Karar No:	1373	Karara Esas Olan Evrağın	
Karar Tarihi	Gündem No:	Gündem Tarihi	Evrağın Geldiği Yer Tarih/Nosu
24/12/2024	94	24/12/2024	PLAN VE PROJE MÜDÜRLÜĞÜ 20/12/2024 202062

Konusu :18. MADDE

Üyelerin Adı Soyadı : Volkan NALLAR, Burak Boğaç BAYKAL, Ergün GÜLERYÜZ., Tuncer AKBULUTLAR, Gamze DEMİR, İslam ATAK, Hafize ÇELİK

KARAR

Tekirdağ İli, Süleymanpaşa İlçesi, Yavuz Mahallesi sınırları içinde bulunan ve tapuda 1324 ada 5,11 ve 15 parseli kapsayan bölgede 04.07.2001 tarih, 92 sayılı BMK ile onaylanan uygulama imar planına uygun olarak 3194 sayılı İmar Kanununun 18. maddesi uyarınca arazi ve arsa düzenlemesi yapılacaktır. Düzenleme sonrası oluşan 1324 ada 20 parsel artık parsel niteliğindedir. 1324 ada 11 parselde bulunan kat irtifakları 1324 ada 20 parselde korunacak şekilde dağıtım yapılmıştır.

3194 sayılı İmar Kanununun 18. ve 19. maddeleri gereğince 30 günlük askı ilanına çıkarılması konusunun Belediye Encümeninde görüşülerek karar alınması talep edilmektedir.

Konu Belediye Encümeninde görüşülmüş olup, 3194 sayılı İmar Kanununun 18. ve 19. maddeleri gereğince imar uygulamasının değerlendirilip 30 gün süre ile askı ilanına çıkarılmasının uygunluğuna, karar örneğinin gereği için Plan ve Proje Müdürlüğüne tebliğine karar verildi.

Volkan NALLAR
Belediye Başkanı

Burak Boğaç BAYKAL
Üye

Ergün GÜLERYÜZ
Üye

Tuncer AKBULUTLAR
Üye

Gamze DEMİR
Teftiş Kurulu Müdür V.

İslam ATAK
Mali Hizmetler Müdür V.

Hafize ÇELİK
Yazı İşleri Müdürü

**TEKİRDAĞ SÜLEYMANPAŞA İLÇESİ YAVUZ MAHALLESİ 1324 ADA
5,11 ve 15 PARSELE İLİŞKİN PARSELASYON PLANI AÇIKLAMA
RAPORU**

Rapora konu imar uygulaması; başlıkta bahsedilen parsellerde (Toplam 1330,76 m²'lik alan) 3194 sayılı İmar Kanunu'nun 18. Maddesi uygulaması yapılarak tapuya tescil edilmesi işleminden oluşmaktadır.

Parselasyon planı işleminin temel gerekçesi; uygulama neticesinde elde edilecek olan imar yolunun (Filika Sokak) kamulaştırmaya konu kısmının kamu eline geçmesini sağlamaktır. Böylece belediyenin kamulaştırma yükünden kurtulması hedeflenmiştir.

İmar uygulaması 3 adet imar parseli bazında yapılmaktadır ve 1 adet imar adasını kısmen kapsamaktadır.

Uygulama alanındaki mülkiyet durumu

Uygulama alanında 3 adet imar parseli bulunmaktadır ve bu parseller özel şahıs mülkiyetinde bulunmaktadır.

Onaylı imar planı

İmar uygulamasının yasal dayanağını oluşturan Tekirdağ 1/1000 Ölçekli Tekirdağ Merkez Revizyon ve İlave Uygulama İmar Planı, Tekirdağ Belediyesi tarafından 04.07.2001 tarihinde onanmıştır.

Onay Tarihi: 04.07.2001

Belediye Meclisi Karar No: 92

Düzenleme Ortaklık Payı Oranı (DOPO)

Uygulamanın düzenleme ortaklık payı oranı = %0.000000

Uygulamaya giren toplam kadastro parseli alanı = 1330,76 m²

Toplam imara tahsis edilen alan (Toplam imar adaları alanı) = 1330,76 m²



Uygulamaya giren parsellerin listesi:

Mahalle	Ada/Parsel	Yüzölçümü(m ²)	Eski Dapo	Uygulamaya giren (m ²)
Yavuz	1324/5	385,96	0.0000000	385,96
Yavuz	1324/11	237,99	0.0000000	237,99
Yavuz	1324/15	706,81	0.0000000	706,81

Dağıtım

Dağıtım işlemi 31047 sayılı Arazi ve Arsa Düzenlemeleri Hakkında Yönetmelik'in 17. Maddesindeki hükümlere uygun olarak yapılmıştır. Dağıtım sonucu şahıs mülkiyetinde 4 adet imar parseli oluşmuştur.

PARSELASYON PLANI HARİTASI



Harita Şube Müdürü V.

Ulaş ÇALCALI

Ayça İrem AKAR
Harita Mühendisi

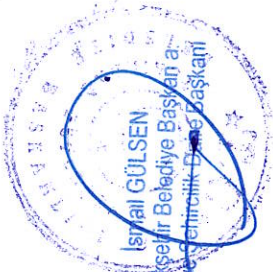

İsmail GÜLSEN
Büyükşehir Belediye Başkanı a.
İmar ve Çehircilik Daire Başkanı



Enis Hasan BAKIRGÖZ
Süleymanpaşa Belediyesi
Harita Mühendisi

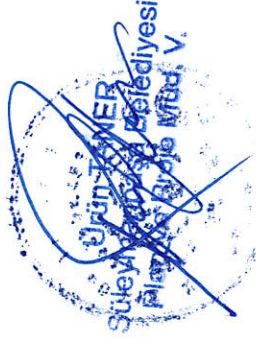

DÜZENLEME SINIRI KROKİSİ

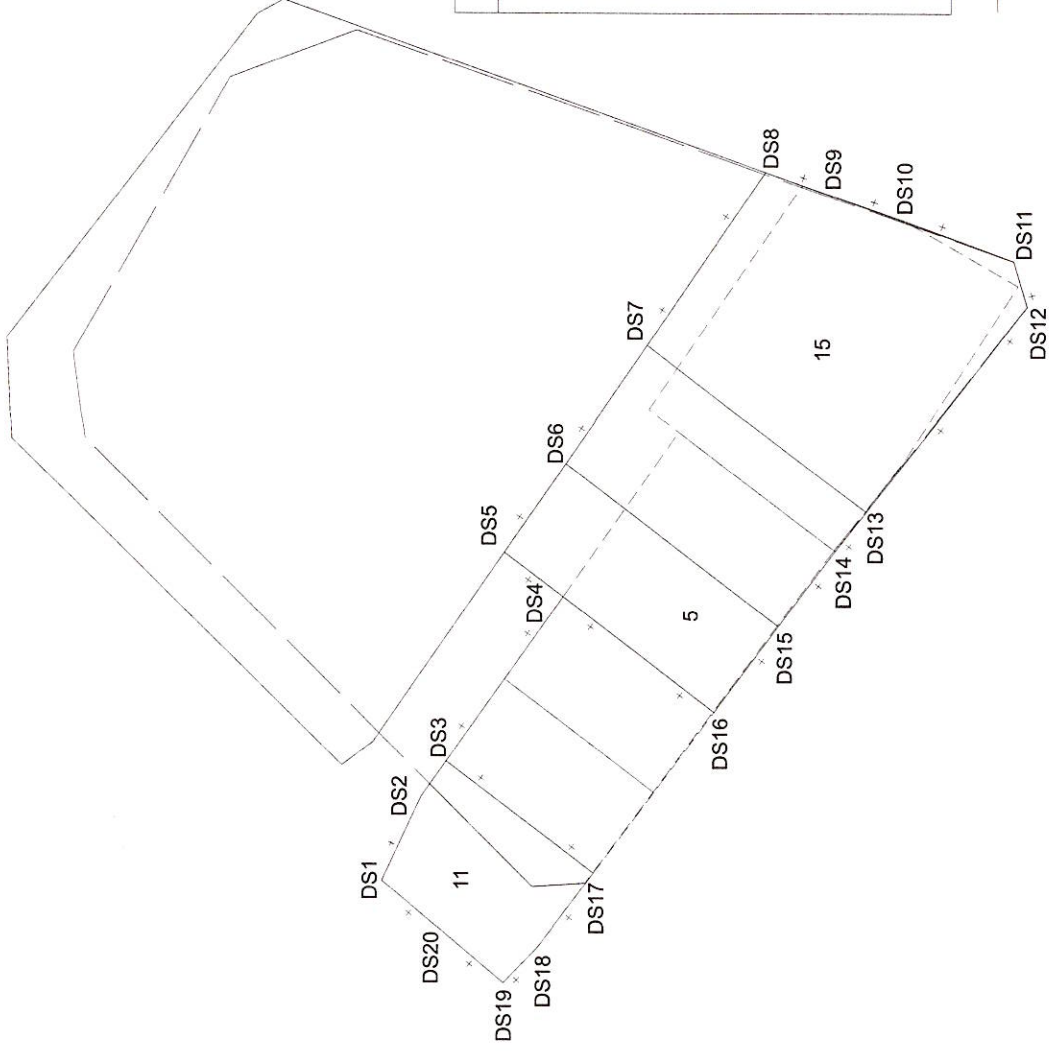

Nokta No	Y	X
DS1	540825.16	4534005.14
DS2	540833.53	4534001.28
DS3	540837.02	4533998.84
DS4	540853.41	4533987.38
DS5	540857.81	4533993.18
DS6	540866.62	4533987.16
DS7	540878.42	4533979.09
DS8	540895.62	4533967.33
DS9	540893.18	4533960.36
DS10	540890.82	4533953.63
DS11	540886.81	4533942.67
DS12	540882.31	4533941.32
DS13	540861.86	4533957.23
DS14	540857.97	4533960.26
DS15	540850.49	4533965.86
DS16	540841.95	4533972.26
DS17	540825.94	4533984.25
DS18	540818.54	4533989.79
DS19	540815.03	4533993.13
DS20	540820.06	4533999.10

— düzenleme uygulama sınırı

- - - - - uygulamaya tabi parsel sınırı

— adakenarı

DOP HESABI

Toplam Tahsis	=	1440.86
Toplam İmar Ada Alanı	=	1440.86
Toplam Ortak Katılım Alanı	=	0.00
Toplam Düzenlemeye Giren (Dopal)	=	1440.86
Toplam Düzenlemeye Giren (Dopalma)	=	0.00
Toplam Kamulaştırılan Alan	=	0.00
Toplam Bağışlanan Alan	=	0.00
Toplam Kadastro Parsel Alanı	=	1440.86
Toplam Pay	=	1440.86
Düzenleme Ortaklık Payı Hesabı		
Düzenlemeye Giren Alanlar (R1)	=	1440.86
Eski DOPO> Proje DOPOAlanlar (D1) İmar Alanları (R2)	=	0.00
Eski DOPO> Proje DOPO Tahsisler (D2)	=	1440.86
DOP Alınmayan Alanlar (R3)	=	0.00
Düzenleme Ortaklık Payı	=	(R1 - D1 - R2 + D2 + R3) / (R1-D1)
Ortak Katılım Oranı		
Düzenleme Ortaklık Payı Oranı (DOPO)	=	0.0000000
DOPO(OKO ile birlikte)	=	0.0000000
Maksimum Dop Oranı	=	0.45

Koordine Özet

Nokta No	Y	X
9	540857.97	4533960.26
13	540837.02	4533998.84
16	540825.94	4533984.25
21	540853.41	4533987.38
22	540841.95	4533972.26
23	540824.95	4533984.99
24	540824.59	4533990.30
25	540834.72	4534000.44
30	540857.81	4533993.18
31	540866.62	4533987.16
32	540878.42	4533979.09
33	540895.62	4533967.33
34	540886.81	4533942.67
35	540882.31	4533941.32
36	540861.86	4533957.23
37	540850.49	4533965.86

Alan Hesabı

Ada	Parsel	Noktalar	HesapAlan
1324	20	16,23,24,25,13	65.60
1324	17	32,33,34,35,36	706.81
1324	18	37,31,32,36,9	385.96
1324	19	22,21,30,31,37	282.49

TOPLAM ALAN : 1440.86 TOPLAM PAY : 1440.86 TOPLAM KAMULAŞTIRMA : 0.00 TOP. DÜZENLE.GİRMEYEN: 0.00 TOP. DÜZENLEMEMEYE GİREN: 1440.86		K A D A S T R O K A Y I T L A R I Ö Z E T İ				SAYFA NO:1 İLİ :TEKİRDAĞ İLÇESİ :SÜLEYMANPAŞA KÖY/MAH.:YAVUZ		
SNo	Pafta	Ada/Par	Alan	Hisse	Malik	Babası	Pay	Cinsi
8	G18B10B1C	1324/5	385.96	TAM	NAZMI ÜN	ŞAKİR	385.96	ARSA
2	G18B10B1C	1324/11	237.99	6/44	NIZAMETTİN ER	HÜSEYİN	32.45	ARSA
3	G18B10B1C	1324/11	237.99	8/44	NIZAMETTİN ER	HÜSEYİN	43.27	ARSA
4	G18B10B1C	1324/11	237.99	8/44	NIZAMETTİN ER	HÜSEYİN	43.27	ARSA
5	G18B10B1C	1324/11	237.99	6/44	ZÜBEYDE TEKİN	FARİZ	32.45	ARSA
6	G18B10B1C	1324/11	237.99	8/44	ABDÜLCEBBAR DERDİYOK	AHMET	43.27	ARSA
7	G18B10B1C	1324/11	237.99	8/44	ABDÜLCEBBAR DERDİYOK	AHMET	43.27	ARSA
9		1324/15	706.81	2894506/1986136	E.B.NO 125940393 TUFAN UÇKUN [Vrs.] TURAN (4341759/79445444) UYGAR UÇKUN [Vrs.] TURAN (4341759/79445444) MERYEM UÇKUN [Vrs.] ABDÜLKADİR (1447253/39722722)		103.01	
10	G18B10B1C	1324/15	706.81	42579/70681	MERYEM UÇKUN	ABDÜLKADİR	425.79	ARSA
11	G18B10B1C	1324/15	706.81	112408/1527797	EMRAH AYDOĞAN	SEBAHATTİN	52.00	ARSA
13	G18B10B1C	1324/15	706.81	744703/19861361	GÜLSEN KARAGÖZLER HACİM	SÜLEYMAN	26.50	ARSA
14	G18B10B1C	1324/15	706.81	744703/19861361	NURSEN TANSELİ	SÜLEYMAN	26.50	ARSA
15	G18B10B1C	1324/15	706.81	744703/19861361	RUHAN KARAGÖZLER	ESAT	26.50	ARSA
16	G18B10B1C	1324/15	706.81	1306743/1986136	HALİL İBRAHİM KARAGÖZLER	SÜLEYMAN	46.50	ARSA
1	G18B10B1C	1324/16	110.10	TAM	SÜLEYMANPAŞABELEDEYESİ		110.10	ARSA

İLİ :TEKİRDAĞ
İLÇESİ :SÜLEYMANPAŞA
KÖY/MAH. :YAVUZ
T.C. SÜLEYMANPAŞA BELEDİYESİ

NOLU UYGULAMA SAHASI

Ö Z E T C E T V E L İ
K A D A S T R O

Ada/Par	Alan	EskiDop	EskiDopMik.	Kamu	Bağış	D.Girmeyen	Dopal	Dopalma	Dop	Ilave	Terk	I.Tahsis
1324/5	385.96	-	-	-	-	-	385.96	-	-	-	-	385.96
1324/11	237.99	-	-	-	-	-	32.45	-	-	-	-	32.45
1324/11	237.99	-	-	-	-	-	43.27	-	-	-	-	43.27
1324/11	237.99	-	-	-	-	-	43.27	-	-	-	-	43.27
1324/11	237.99	-	-	-	-	-	32.45	-	-	-	-	32.45
1324/11	237.99	-	-	-	-	-	43.27	-	-	-	-	43.27
1324/11	237.99	-	-	-	-	-	43.27	-	-	-	-	43.27
1324/15	706.81	-	-	-	-	-	103.01	-	-	-	-	103.01
1324/15	706.81	-	-	-	-	-	425.79	-	-	-	-	425.79
1324/15	706.81	-	-	-	-	-	52.00	-	-	-	-	52.00
1324/15	706.81	-	-	-	-	-	26.50	-	-	-	-	26.50
1324/15	706.81	-	-	-	-	-	26.50	-	-	-	-	26.50
1324/15	706.81	-	-	-	-	-	26.50	-	-	-	-	26.50
1324/15	706.81	-	-	-	-	-	46.50	-	-	-	-	46.50
1324/16	110.10	-	-	-	-	-	110.10	-	-	-	-	110.10

SÜLEYMANPAŞA BELEDİYE BAŞKANLIĞI-TEKİRDAĞ Nİ For Windows

TOPLAM ALAN : 1440.86
 TOPLAM PAY : 1440.86
 TOPLAM KAMULAŞTIRMA : 0.00
 TOP. DÜZENLE GİRMEYEN : 0.00
 TOP. DÜZENLEMİYEGİREN : 1440.86

M A L S A H İ P L E R İ V A R A Ş T I R M A
 Ö Z E T F O R M U
 (KADASTRO PARSELİNE SİRALI)

SNFYA NO: 1
 TOPLAMDA ALANI : 1440.86
 O.KATILIM ORANI : 0.0000000
 D.O.PAYI ORANI : 0.0000000

SNo	Syf	Ada/Par	Alan	Malik	Baba Adı	Hissesi	Pay	EDopp	EDoplMik	Dop M	İDop M.	Tahsis	Ada/Par	Alan	Pay	Hisse	Açıklama(Kad)	Açıklama(İmar)	Cinsi	Pafta	I M A R	
8	-	1324/5	385.96	NAZMİ ÜN	ŞAKİR	TAM	385.96	-	-	-	-	385.96	1324/18	385.96	385.96	TAM			ARSA	G18B10B1C		
2	-	1324/11	237.99	NİZAMETTİN ER	HÜSEYİN	6	32.45	-	-	-	-	32.45	1324/19 1324/20	282.49 65.60	23.51 8.95	2351/28249 895/6560			ARSA	G18B10B1C		
3	-	1324/11	237.99	NİZAMETTİN ER	HÜSEYİN	8	43.27	-	-	-	-	43.27	1324/19 1324/20	282.49 65.60	31.34 11.93	3134/28249 1193/6560			ARSA	G18B10B1C		
4	-	1324/11	237.99	NİZAMETTİN ER	HÜSEYİN	8	43.27	-	-	-	-	43.27	1324/19 1324/20	282.49 65.60	31.34 11.93	3134/28249 1193/6560			ARSA	G18B10B1C		
5	-	1324/11	237.99	ZÜBEYDETEKİN	FARIZ	6	32.45	-	-	-	-	32.45	1324/19 1324/20	282.49 65.60	23.51 8.94	2351/28249 894/6560			ARSA	G18B10B1C		
6	-	1324/11	237.99	ABDÜLCEBBERDİYOK	AHMET	8	43.27	-	-	-	-	43.27	1324/19 1324/20	282.49 65.60	31.34 11.93	3134/28249 1193/6560			ARSA	G18B10B1C		
7	-	1324/11	237.99	ABDÜLCEBBERDİYOK	AHMET	8	43.27	-	-	-	-	43.27	1324/19 1324/20	282.49 65.60	31.34 11.93	3134/28249 1193/6560			ARSA	G18B10B1C		
9	-	1324/15	706.81	E.B.NO 125940393 TUFAN UÇKUN [vrs.] TURAN (4341759/79445444) UYGAR UÇKUN [vrs.] TURAN (4341759/79445444) MERYEM UÇKUN [vrs.] ABDÜLKADİR (1447253/3972272)	ABDÜLKADİR	289450	103.01	-	-	-	-	103.01	1324/17	706.81	103.02	10302/70681			ARSA	G18B10B1C		
10	-	1324/15	706.81	MERYEM UÇKUN	ABDÜLKADİR	42579	425.79	-	-	-	-	425.79	1324/17	706.81	425.79	42579/70681			ARSA	G18B10B1C		
11	-	1324/15	706.81	EMRAH AYDOĞAN	SEBAHATTİN	112408	52.00	-	-	-	-	52.00	1324/17	706.81	52.00	5200/70681			ARSA	G18B10B1C		
13	-	1324/15	706.81	GÜLSEN KARAGÖZLER HACIM	SÜLEYMAN	744703	26.50	-	-	-	-	26.50	1324/17	706.81	26.50	2650/70681			ARSA	G18B10B1C		
14	-	1324/15	706.81	NURSEN TANSELI	SÜLEYMAN	744703	26.50	-	-	-	-	26.50	1324/17	706.81	26.50	2650/70681			ARSA	G18B10B1C		
15	-	1324/15	706.81	RUHAN KARAGÖZLER	ESAT	744703	26.50	-	-	-	-	26.50	1324/17	706.81	26.50	2650/70681			ARSA	G18B10B1C		
16	-	1324/15	706.81	HALİL İBRAHİM KARAGÖZLER	SÜLEYMAN	130674	46.50	-	-	-	-	46.50	1324/17	706.81	46.50	4650/70681			ARSA	G18B10B1C		
1	-	1324/16	110.10	SÜLEYMANPAŞA BELEDİYESİ	SÜLEYMANPAŞA BELEDİYESİ	TAM	110.10	-	-	-	-	110.10	1324/19	282.49	110.10	11010/28249			ARSA	G18B10B1C		

Cilt	Syf	ParNo	Alan		Cinsi	Hisse	K A D A S T R O				Babası	Beyanlar	
			He.	M2			KAda	KPar	Cilt	Syf.			Mailiki
		17	0	0706	81 ARSA	10302/70681	1324	15	0	-	E.B.NO 125940393 TUFANUÇKUN [Vrs.] TURAN (4341759/79445444) UYGAR UÇKUN [Vrs.] TURAN (4341759/79445444) MERYEM UÇKUN [Vrs.] ABDÜLKADİR (1447253/99722722) EMRAH AYDOĞAN - GÜLSEN KARAGÖZLER HACIM - HALİL İBRAHİM KARAGÖZLER - MERYEM UÇKUN - NURSEN TANSELİ - RUHAN KARAGÖZLER	SEBAHATTİN SÜLEYMAN SÜLEYMAN ABDÜLKADİR SÜLEYMAN ESAT	
		18	0	0385	96 ARSA	TAM	1324	5	0	-	NAZMİ ÜN	ŞAKİR	
		19	0	0282	49 ARSA	3134/28249	1324	11	0	-	ABDÜLCEBBAR DERDİYOK - ABDÜLCEBBAR DERDİYOK - NİZAMETTİN ER - NİZAMETTİN ER - NİZAMETTİN ER - ZÜBEYDE TEKİN - SÜLEYMANPAŞA BELEDİYESİ	AHMET AHMET HÜSEYİN HÜSEYİN HÜSEYİN FARIZ	
		20	0	0065	60 ARSA	1193/6560	1324	11	0	-	ABDÜLCEBBAR DERDİYOK - ABDÜLCEBBAR DERDİYOK - NİZAMETTİN ER - NİZAMETTİN ER - NİZAMETTİN ER - ZÜBEYDE TEKİN	AHMET AHMET HÜSEYİN HÜSEYİN HÜSEYİN FARIZ	

MÜLKİYET RAPORU CETVELİ

EK-22

Sıra	Mahalle	Ada / Parsel	Cinsi	Tapuda kayıtlı Yüzölçümü (m ²)	Hesaplanan Yüzölçümü (m ²)	Fark (m ²)	Yanılma Sınırı / Aralığı				Parselin Ücretim Şekli	Mülkiyet Raporuna İlişkin İşlem Kapsamı	Daha Önceden Yapılan Terkiler*						AÇIKLAMA	
							Geçici / İyileştirilmiş		Kesin				İçinde / Dışında	298 I/10b		İfraz/Yola Terk/Bağış		Eski Dop		
							Dış Yanılma Sınırı	İç Yanılma Sınırı	Dış Yanılma Sınırı	İç Yanılma Sınırı				Oran (%)	Miktar (m ²)	Oran (%)	Miktar (m ²)	Oran (%)		Miktar (m ²)
1	Yavuz	1324/5	Arsa	385.96	385.96	0.00	-	-	5.16	İçinde	İmar	T	-	-	-	-	-	157.66	2891/3290 sayılı Kanunun 10/C maddesi kapsamında yapılan imar uygulaması sonucu oluşturduğu görülmüştür.	
2	Yavuz	1324/11	Arsa	237.99	237.99	0.00	-	-	3.68	İçinde	İmar	T	-	-	-	-	-	49.01	2891/3290 sayılı Kanunun 10/C maddesi kapsamında yapılan imar uygulaması sonucu oluşturduğu görülmüştür.	
3	Yavuz	1324/15	Arsa	706.81	706.81	0.00	-	-	7.33	İçinde	İmar	T	-	-	-	-	-	251.53		
4																				
5																				
6																				
7																				
8																				
9																				
10																				
11																				
12																				

Düzenleyenler:

Uygulayıcı İdare/Yüklenici

Adı Soyadı : Enis Hasany BAKIRKALIN

Tarih : Süleymanpaşa Belediyesi

İmza : Harite Mühendisi

*Uygulayıcı İdarece /Yüklenici tarafından hazırlanacak kısımlar

Kontrol Edenler:
Kadastro MüdürlüğüUğur DOĞAN
Kadastro TeknikeriFATMA DUFAN
Kontrol Mühendisi

KADASTRO DURUMU

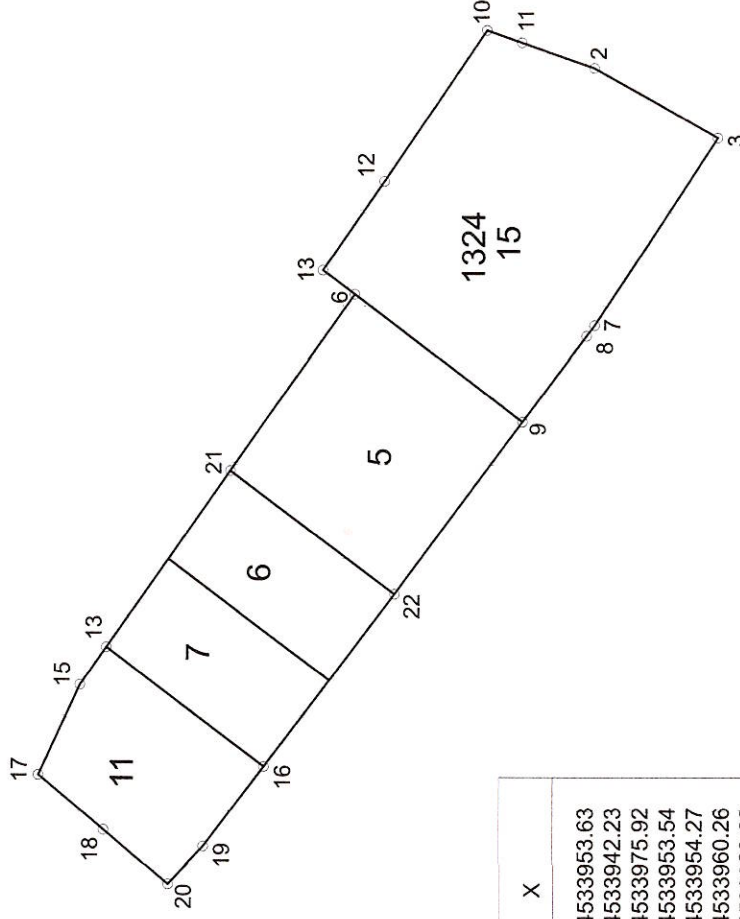

Nokta No	Y	X
2	540890.82	4533953.63
3	540884.35	4533942.23
6	540869.80	4533975.92
7	540866.95	4533953.54
8	540865.97	4533954.27
9	540857.97	4533960.26
10	540894.32	4533963.62
11	540893.18	4533960.36
12	540880.30	4533973.21
13	540872.03	4533978.87
13	540837.02	4533998.84
15	540833.53	4534001.28
16	540825.94	4533984.25
17	540825.16	4534005.14
18	540820.06	4533999.10
19	540818.54	4533989.79
20	540815.03	4533993.13
21	540853.41	4533987.38
22	540841.95	4533972.26

Uğur DOĞAN
Kadaastro Teknikeri

Fatih DURAN
Kontrol Mühendisi